

Comunidad de Sinangoe, Sucumbíos, ECUADOR

Mamíferos y Aves Terrestres del Parque Nacional Cayambe Coca

1

Andi Yadira¹, Ati José¹, Chacón Marco¹, Cevallos Sigifredo¹, Farinango Rojer¹, Grefa Efrén¹, Licuy Fausto¹, Ludeña Ronal¹, Medina Diana¹, Mejía Mario¹, Moyano Wilmer¹, Pineida Cristobal¹, Salazar Wilmer¹, Segarra Estefanía¹, Yiyoguaje Nivaldo¹, Urgilés-Verdugo Carlos², Trávez Hugo² & Gallo Viracocha Freddy²

Fotos: Instituto para la Conservación y Capacitación Ambiental "ICCA" & Parque Nacional Cayambe Coca, Zona Baja. Producido por ICCA, con el apoyo de: OCP ECUADOR.

© 1 Ministerio del Ambiente, Parque Nacional Cayambe Coca, Zona Baja. Vía San Juan. El Chaco-Ecuador

© 2 Instituto para la Conservación y Capacitación Ambiental "ICCA". Mariano Cardenal N74-153 y Joaquin Mancheno, Quito-Ecuador.

[fieldguides.fieldmuseum.org]

[1035] versión 1 7/2018



1
Cuniculus paca
CUNICULIDAE
Paca de Tierras Bajas
Lowland Paca



2
Priodontes maximus
DASYPODIDAE
Armadillo gigante
Giant Armadillo



3
Dasypus novemcinctus
DASYPODIDAE
Armadillo de Nueve Bandas
Nine-banded Armadillo



4
Dasyprocta fuliginosa
DASYPROCTIDAE
Agutí negro
Black Agouti



5
Dasyprocta fuliginosa
DASYPROCTIDAE
Agutí negro
Black Agouti



6
Dasyprocta fuliginosa
DASYPROCTIDAE
Agutí negro
Black Agouti



7
Dasyprocta fuliginosa
DASYPROCTIDAE
Agutí negro
Black Agouti



8
Mazama zamora
CERVIDAE
Corzuela roja de Zamora
Zamora Red Brocket



9
Mazama zamora
CERVIDAE
Corzuela roja de Zamora
Zamora Red Brocket

Comunidad de Sinangoe, Sucumbíos, ECUADOR

Mamíferos y Aves Terrestres del Parque Nacional Cayambe Coca

2

Andi Yadira¹, Ati José¹, Chacón Marco¹, Cevallos Sigifredo¹, Farinango Rojer¹, Grefa Efrén¹, Licuy Fausto¹, Ludeña Ronal¹, Medina Diana¹, Mejía Mario¹, Moyano Wilmer¹, Pineida Cristóbal¹, Salazar Wilmer¹, Segarra Estefanía¹, Yiyoguaje Nivaldo¹, Urgilés-Verdugo Carlos², Trávez Hugo² & Gallo Viracocha Freddy²

Fotos: Instituto para la Conservación y Capacitación Ambiental "ICCA" & Parque Nacional Cayambe Coca, Zona Baja. Producido por ICCA, con el apoyo de: OCP ECUADOR.

© 1 Ministerio del Ambiente, Parque Nacional Cayambe Coca, Zona Baja. Vía San Juan. El Chaco-Ecuador

© 2 Instituto para la Conservación y Capacitación Ambiental "ICCA". Mariano Cardenal N74-153 y Joaquin Mancheno, Quito-Ecuador.

[fieldguides.fieldmuseum.org]

[1035] versión 1 7/20188



10 *Mazama zamora*
CERVIDAE
Corzuela roja de Zamora
Zamora Red Brocket



11 *Mazama zamora*
CERVIDAE
Corzuela roja de Zamora
Zamora Red Brocket



12 *Pecari tajacu*
TAYASSUIDAE
Pecarí de Collar
Collared Peccary



13 *Hadrosciurus spadiceus*
SCIURIDAE
Ardilla roja sur amazónica
Southern Amazon Red Squirrel



14 *Nasua nasua*
PROCYONIDAE
Coatí Sudamericano
South American Coati



15 *Eira barbara*
MUSTELIDAE
Taira
Tayra



16 *Eira barbara*
MUSTELIDAE
Taira
Tayra



17 *Leopardus pardalis*
FELIDAE
Ocelote
Ocelot



18 *Leopardus pardalis*
FELIDAE
Ocelote
Ocelot

Comunidad de Sinangoe, Sucumbíos, ECUADOR

Mamíferos y Aves Terrestres del Parque Nacional Cayambe Coca

3

Andi Yadira¹, Ati José¹, Chacón Marco¹, Cevallos Sigifredo¹, Farinango Rojer¹, Grefa Efrén¹, Licuy Fausto¹, Ludeña Ronal¹, Medina Diana¹, Mejía Mario¹, Moyano Wilmer¹, Pineida Cristobal¹, Salazar Wilmer¹, Segarra Estefanía¹, Yiyoguaje Nivaldo¹, Urgilés-Verdugo Carlos², Trávez Hugo² & Gallo Viracocha Freddy²

Fotos: Instituto para la Conservación y Capacitación Ambiental "ICCA" & Parque Nacional Cayambe Coca, Zona Baja. Producido por ICCA, con el apoyo de: OCP ECUADOR.

© 1 Ministerio del Ambiente, Parque Nacional Cayambe Coca, Zona Baja. Vía San Juan. El Chaco-Ecuador

© 2 Instituto para la Conservación y Capacitación Ambiental "ICCA". Mariano Cardenal N74-153 y Joaquin Mancheno, Quito-Ecuador.

[fieldguides.fieldmuseum.org]

[1035] versión 1 7/2018



19 *Panthera onca*
FELIDAE
Jaguar
Jaguar



20 *Myrmecophaga tridactyla*
TAYASSUIDAE
Oso hormiguero gigante
Giant Anteater



21 *Nothocrax urumutum*
CRACIDAE
Pavón Nocturno
Nocturnal Curassow



22 *Psophia crepitans*
PSOPHIIDAE
Trompetero Aligrís
Gray-winged Trumpeter



23 *Psophia crepitans*
PSOPHIIDAE
Trompetero Aligrís
Gray-winged Trumpeter

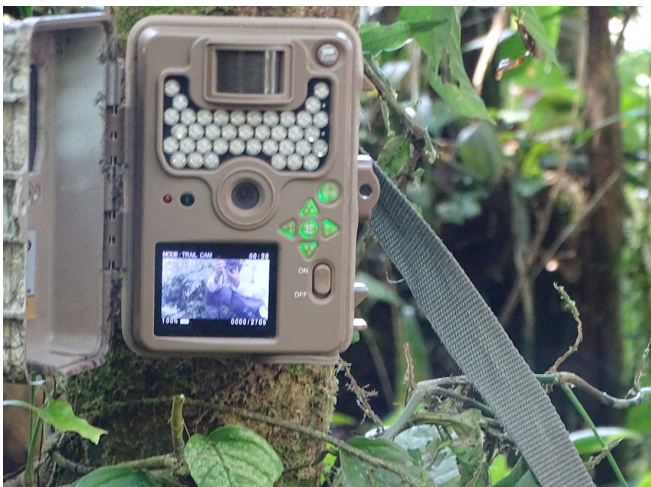

Trampa cámara usada para el levantamiento de información



Paisaje típico en territorio comunitario Cofán Sinangoe, al interior del Parque Nacional Cayambe Coca