

Mamíferos del ACP Copallín y del Santuario Nacional Cordillera de Colán, Amazonas, Perú

1

Karen M. Pederson¹ & Christian Olivera Tarifeño²

¹Peace Corps & ²Santuario Nacional Cordillera de Colán

Fotos: Karen Marie Pedersen (Peace Corps), Christian Olivera Tarifeño (Santuario Nacional Cordillera de Colán) & Dioni Silva Cruz (ACP-Copallín).
Producido por: El ACP-Copallín y Santuario Nacional Cordillera de Colán, con el apoyo de Peace Corps Perú y USAID

[fieldguides.fieldmuseum.org] [1044] versión 1 10/2018



Dasyus novemcinctus

Armadillo o Carachupa

DASYPROCTIDAE

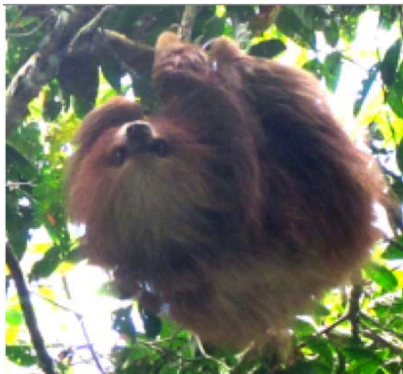

Choloepus didactylus

Perezoso de Dos Dedos / Toe-Toed Sloth

MEGALONYCHIDAE



Aotus miconax

Mono Nocturno / Peruvian Night Monkey

AOTIDAE

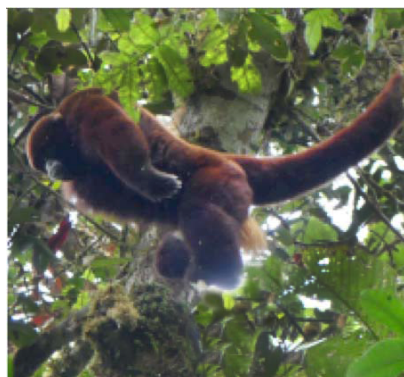

Oreonax flavicauda

Mono Choro de Cola Amarilla / Yellow Tailed Woolly Monkey

ATELIDAE

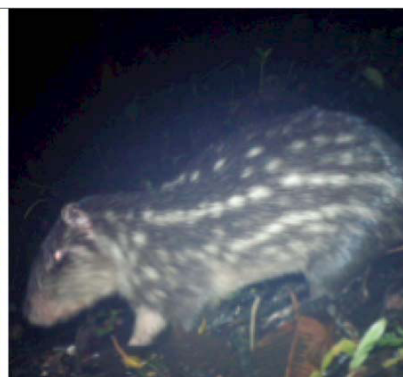

Cuniculus taczanowskii

Majaz de montaña / Mountain Paca

CUNICULIDAE



Dasyprocta fuliginosa

Chosca, Añuje / Black Agouti

DASYPROCTIDAE



Dinomys branickii

Pacarana

DINOMYIDAE



Microsciurus flaviventer

Ardillita / Amazon Dwarf Squirrel

SCIURIDAE



Hadroskiurus spadiceus

Ardilla Roja / Southern Amazon Red Squirrel

SCIURIDAE

Mamíferos del ACP Copallín y del Santuario Nacional Cordillera de Colán, Amazonas, Perú

2

Karen M. Pederson¹ & Christian Olivera Tarifeño²

¹Peace Corps & ²Santuario Nacional Cordillera de Colán

Fotos: Karen Marie Pedersen (Peace Corps), Christian Olivera Tarifeño (Santuario Nacional Cordillera de Colán) & Dioni Silva Cruz (ACP-Copallín).
Producido por: El ACP-Copallín y Santuario Nacional Cordillera de Colán, con el apoyo de Peace Corps Perú y USAID

[fieldguides.fieldmuseum.org] [1044] versión 1 10/2018



Puma concolor

Puma

FELIDAE



Leopardus wiedii

Tigrillo / Margay

FELIDAE



Mustela frenata

Comadreja / Long-tailed Weasel

MUSTELIDAE



Eira barbara

Manco / Tayra

MUSTELIDAE



Nasua Nasua

Chipe, Achuni / Coati

PROCYONIDAE

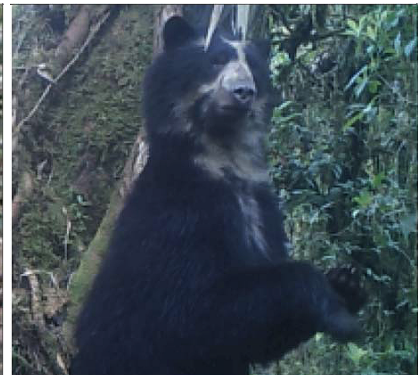

Tremarctos ornatus

Oso de Anteojos / Spectacled Bear

URSIDAE



Pecari tajacu

Sajino / White Collared Peccary

TAYASSUIDAE



Pudu mephistopheles

Pudú, Venado / Northern Pudu

CERVIDAE



Didelphis pernigra

Canshul / Andean White-eared Opossum

DIDELPHIDAE

Mamíferos del ACP Copallín y del Santuario Nacional Cordillera de Colán, Amazonas, Perú

Karen M. Pederson¹ & Christian Olivera Tarifeño²

¹Peace Corps & ²Santuario Nacional Cordillera de Colán

Fotos: Karen Marie Pedersen (Peace Corps), Christian Olivera Tarifeño (Santuario Nacional Cordillera de Colán) & Dioni Silva Cruz (ACP-Copallín).
Producido por: El ACP-Copallín y Santuario Nacional Cordillera de Colán, con el apoyo de Peace Corps Perú y USAID

[fieldguides.fieldmuseum.org]

[1044] versión 1 10/2018

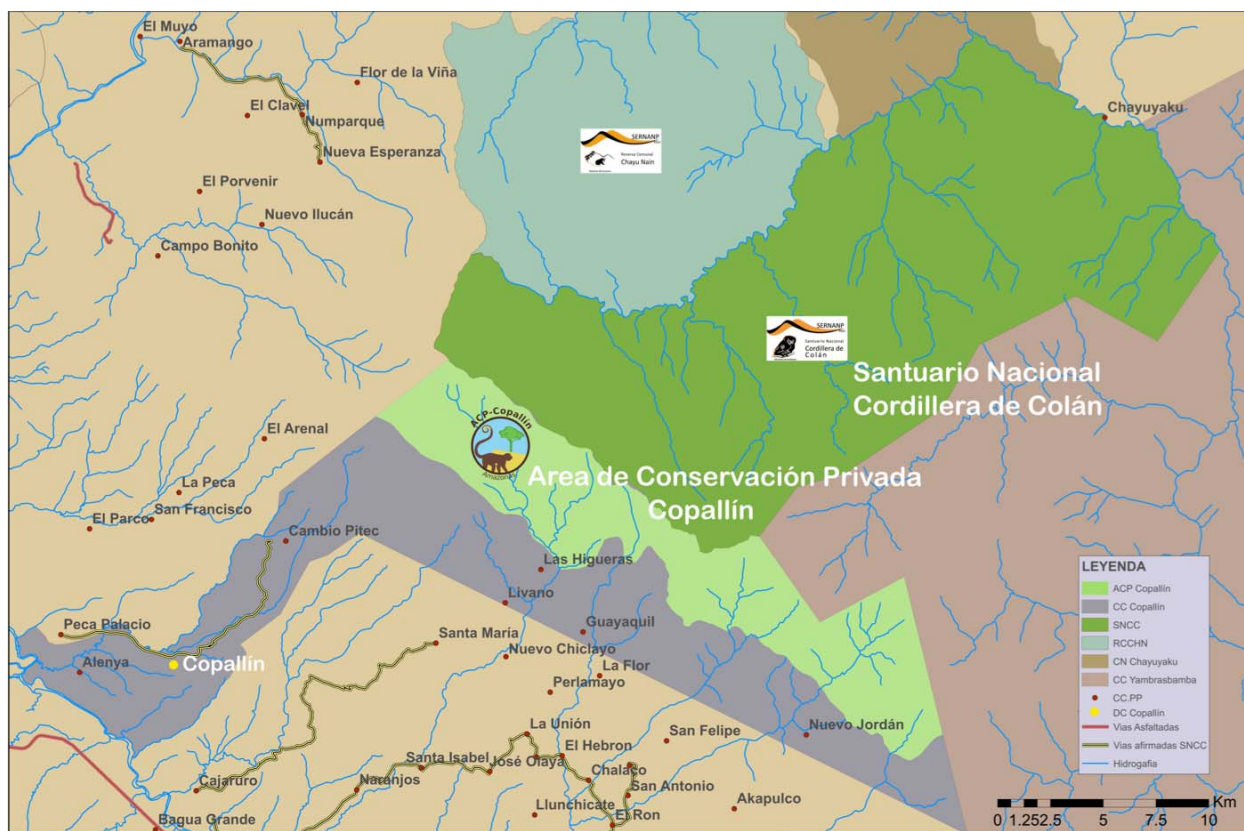

Esta guía es el resultado de un estudio con cámaras trampa y una colaboración continua entre el Área de Conservación Privada Copallín (ACP Copallín, administrada por la Comunidad Campesina Copallín) y el Santuario Nacional Cordillera de Colán.

Cada una protege una parte del bosque megadiverso dentro del rango geográfico de la Cordillera de Colán. La Cordillera de Colán es un macizo cordillerano, medio aislado por las vertientes orientales de los Andes, en el departamento de Amazonas, Perú.