

# Fauna registrada por armadilhas fotográficas da Reserva Desenvolvimento Sustentável (RDS) Mamirauá

Daniele Barcelos, Maria Eduarda Celestino Gomes & Emiliano Esterci Ramalho

Instituto de Desenvolvimento Sustentável Mamirauá

Fotos: armadilhas fotográficas (Reconyx HyperFire PC 800) do monitoramento do Grupo de Pesquisa em Ecologia e Conservação de Felinos na Amazonia Central, na RDS Mamirauá. Produzido por Maria Gomes, Daniele Barcelos com a assistência de Juliana Philipp e Rayane Ribeiro, Field Museum. Agradecimentos: equipe do projeto Iauaretê, GP Felinos, Analice Ramos, Ítalo Mourthé. Suporte fornecido por: Instituto de Desenvolvimento Sustentável Mamirauá, Conselho Nacional de Desenvolvimento Científico e Tecnológico (CNPq). Nota: O número ao lado do nome comum das espécies, corresponde ao número de registros obtidos entre os anos 2012 a 2021.



©Instituto de Desenvolvimento Sustentável Mamirauá (IDSM) (2024) CC BY-NC 4.0. Os materiais sob esta licença são livres para uso/compartilhamento/remixagem com atribuição, mas não permitem o uso comercial da obra original.

[fieldguides.fieldmuseum.org]

[1630] versão 1 3/2024

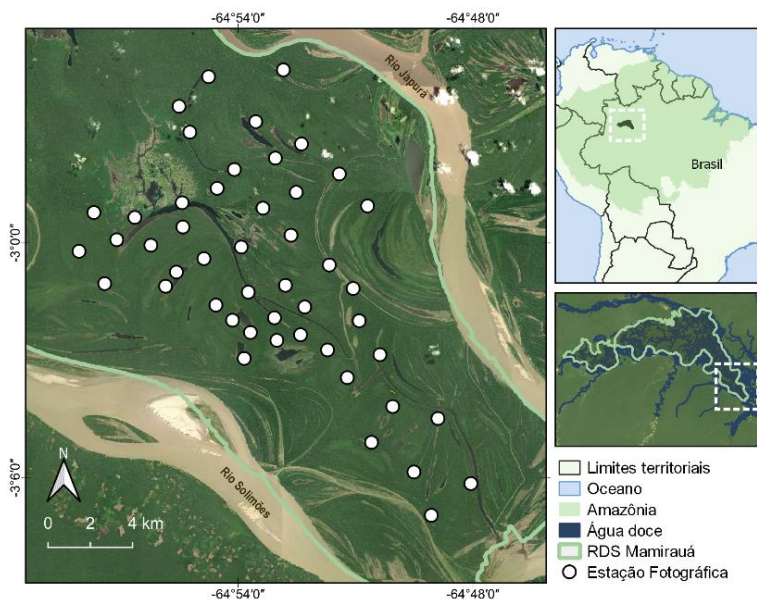

Eduardo Coelho (IDSM)

A Reserva de Desenvolvimento Sustentável Mamirauá protege uma área de 1.124.000 ha de florestas de várzea da Amazônia Central, localizada na confluência dos rios Solimões e Japurá e o canal Auati-Paraná. A variação sazonal do nível da água chega a 11 metros e no período da cheia toda a área da floresta permanece alagada. São três os principais tipos de vegetação da reserva, determinadas pela duração do período de inundação: várzea alta, várzea baixa e chavascal. Chavascals são menos diversos que as várzeas baixas e altas e possuem vegetação de menor porte. Na área de monitoramento por armadilhas fotográficas na RDS Mamirauá, ocorrem apenas espécies mais adaptadas ao ambiente alagado das florestas de várzea, e a ocorrência de espécies terrestres é restrita.



1

*Alouatta jara*  
ATELIDAE  
Guariba, bugio-vermelho 17



2

*Bradypus variegatus*  
BRADYPODIDAE  
Preguiça-comum 2



3

*Saimiri cassiquiarensis*  
CEBIDAE  
Macaco-de-cheiro-comum 5



# Fauna registrada por armadilhas fotográficas da Reserva Desenvolvimento Sustentável (RDS) Mamirauá

Daniele Barcelos, Maria Eduarda Celestino Gomes & Emiliano Esterci Ramalho

Instituto de Desenvolvimento Sustentável Mamirauá

Fotos: armadilhas fotográficas (Reconyx HyperFire PC 800) do monitoramento do Grupo de Pesquisa em Ecologia e Conservação de Felinos na Amazonia Central, na RDS Mamirauá. Produzido por Maria Gomes, Daniele Barcelos com a assistência de Juliana Philipp e Rayane Ribeiro, Field Museum. Agradecimentos: equipe do projeto Iauaretê, GP Felinos, Analice Ramos, Ítalo Mourthé. Suporte fornecido por: Instituto de Desenvolvimento Sustentável Mamirauá, Conselho Nacional de Desenvolvimento Científico e Tecnológico (CNPq). Nota: O número ao lado do nome comum das espécies, corresponde ao número de registros obtidos entre os anos 2012 a 2021.



©Instituto de Desenvolvimento Sustentável Mamirauá (IDSM) (2024) CC BY-NC 4.0. Os materiais sob esta licença são livres para uso/compartilhamento/remixagem com atribuição, mas não permitem o uso comercial da obra original.

[fieldguides.fieldmuseum.org]

[1630] versão 1 3/2024



4 *Saimiri vanzolinii*  
CEBIDAE  
Macaco-de-cheiro-de-cabeça-preta 515



5 *Sapajus macrocephalus*  
CEBIDAE  
Macaco-prego



6 *Cuniculus paca*  
CUNICULIDAE  
Paca 2



7 *Didelphis marsupialis*  
DIDELPHIDAE  
Gambá, Mucura 4700



8 *Coendou prehensilis*  
ERETHIZONTIDAE  
Ouriço-cacheiro, porco-espinho, cuandu 422



9 *Leopardus wiedii*  
FELIDAE  
Gato-maracajá 308



10 *Panthera onca*  
FELIDAE  
Onça-pintada, onça-preta 280



11 *Puma concolor*  
FELIDAE  
Onça-parda, suçuarana 3



12 *Choloepus didactylus*  
MEGALONYCHIDAE  
Preguiça-real, unau 1



# Fauna registrada por armadilhas fotográficas da Reserva Desenvolvimento Sustentável (RDS) Mamirauá

Daniele Barcelos, Maria Eduarda Celestino Gomes & Emiliano Esterici Ramalho

Instituto de Desenvolvimento Sustentável Mamirauá

Fotos: armadilhas fotográficas (Reconyx HyperFire PC 800) do monitoramento do Grupo de Pesquisa em Ecologia e Conservação de Felinos na Amazonia Central, na RDS Mamirauá. Produzido por Maria Gomes, Daniele Barcelos com a assistência de Juliana Philipp e Rayane Ribeiro, Field Museum. Agradecimentos: equipe do projeto Iauaretê, GP Felinos, Analice Ramos, Ítalo Mourthé. Suporte fornecido por: Instituto de Desenvolvimento Sustentável Mamirauá, Conselho Nacional de Desenvolvimento Científico e Tecnológico (CNPq). Nota: O número ao lado do nome comum das espécies, corresponde ao número de registros obtidos entre os anos 2012 a 2021.



©Instituto de Desenvolvimento Sustentável Mamirauá (IDSM) (2024) CC BY-NC 4.0. Os materiais sob esta licença

são livres para uso/compartilhamento/remixagem com atribuição, mas não permitem o uso comercial da obra original.

[fieldguides.fieldmuseum.org]

[1630] versão 1 3/2024



13 *Lontra longicaudis*  
MUSTELIDAE  
Lontra-neotropical 4



14 *Tamandua tetradactyla*  
MYRMECOPHAGIDAE  
Tamanduá-mirim, Mambira 29



15 *Cacajao calvus*  
PITHECIIDAE  
Uacari-branco 4



16 *Nasua nasua*  
PROCYONIDAE  
Quati 200



17 *Hadroskiurus cf. igniventris*  
SCIURIDAE  
Esquilo, quatipuru 167



18 *Tayassu pecari*  
TAYASSUIDAE  
Queixada 1

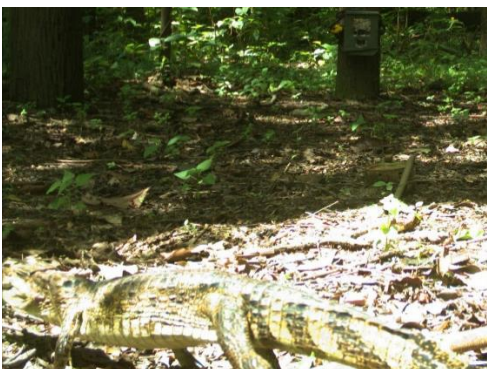

19 *Caiman crocodilus*  
ALLIGATORIDAE  
Jacarétinga 2



20 *Melanosuchus niger*  
ALLIGATORIDAE  
Jacaré-açu 11



21 *Iguana iguana*  
IGUANIDAE  
Iguana-verde, camaleão 1



# Fauna registrada por armadilhas fotográficas da Reserva Desenvolvimento Sustentável (RDS) Mamirauá

Daniele Barcelos, Maria Eduarda Celestino Gomes & Emiliano Esterci Ramalho

Instituto de Desenvolvimento Sustentável Mamirauá

Fotos: armadilhas fotográficas (Reconyx HyperFire PC 800) do monitoramento do Grupo de Pesquisa em Ecologia e Conservação de Felinos na Amazonia Central, na RDS Mamirauá. Produzido por Maria Gomes, Daniele Barcelos com a assistência de Juliana Philipp e Rayane Ribeiro, Field Museum. Agradecimentos: equipe do projeto Iauaretê, GP Felinos, Analice Ramos, Ítalo Mourthé. Suporte fornecido por: Instituto de Desenvolvimento Sustentável Mamirauá, Conselho Nacional de Desenvolvimento Científico e Tecnológico (CNPq). Nota: O número ao lado do nome comum das espécies, corresponde ao número de registros obtidos entre os anos 2012 a 2021.



©Instituto de Desenvolvimento Sustentável Mamirauá (IDSM) (2024) CC BY-NC 4.0. Os materiais sob esta licença são livres para uso/compartilhamento/remixagem com atribuição, mas não permitem o uso comercial da obra original.

[fieldguides.fieldmuseum.org]

[1630] versão 1 3/2024



22 *Tupinambis teguixin*  
TEIIDAE  
Teiú, jacuraru 569

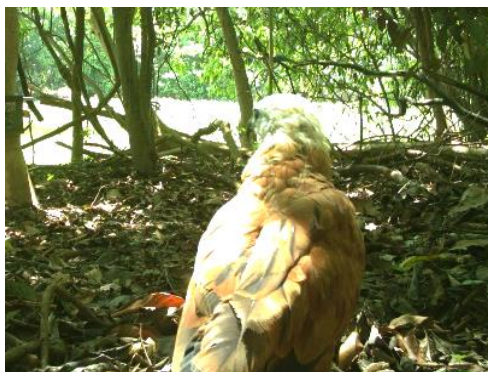

23 *Busarellus nigricollis*  
ACCIPITRIDAE  
Gavião-belo 5



24 *Rupornis magnirostris*  
ACCIPITRIDAE  
Gavião-carijó, Gavião-pega-pinto 5



25 *Buteogallus schistaceus*  
ACCIPITRIDAE  
Gavião-azul 10



26 *Urubitinga urubitinga*  
ACCIPITRIDAE  
Gavião-preto 10



27 *Cairina moschata*  
ANATIDAE  
Pato-do-mato 12



28 *Aramus guarauna*  
ARAMIDAE  
Carão 6



29 *Agamia agami*  
ARDEIDAE  
Socó-azul, Garça-da-mata 9



30 *Ardea alba*  
ARDEIDAE  
Garça-branca 10



# Fauna registrada por armadilhas fotográficas da Reserva Desenvolvimento Sustentável (RDS) Mamirauá

Daniele Barcelos, Maria Eduarda Celestino Gomes & Emiliano Esterci Ramalho  
Instituto de Desenvolvimento Sustentável Mamirauá

Fotos: armadilhas fotográficas (Reconyx HyperFire PC 800) do monitoramento do Grupo de Pesquisa em Ecologia e Conservação de Felinos na Amazonia Central, na RDS Mamirauá. Produzido por Maria Gomes, Daniele Barcelos com a assistência de Juliana Philipp e Rayane Ribeiro, Field Museum. Agradecimentos: equipe do projeto Iauaretê, GP Felinos, Analice Ramos, Ítalo Mourthé. Suporte fornecido por: Instituto de Desenvolvimento Sustentável Mamirauá, Conselho Nacional de Desenvolvimento Científico e Tecnológico (CNPq). Nota: O número ao lado do nome comum das espécies, corresponde ao número de registros obtidos entre os anos 2012 a 2021.



©Instituto de Desenvolvimento Sustentável Mamirauá (IDSM) (2024) CC BY-NC 4.0. Os materiais sob esta licença são livres para uso/compartilhamento/remixagem com atribuição, mas não permitem o uso comercial da obra original.

[fieldguides.fieldmuseum.org]

[1630] versão 1 3/2024



31 *Ardea cocoi*  
ARDEIDAE  
Garça-moura, Maguari 67



32 *Cochlearius cochlearius*  
ARDEIDAE  
Arapapá 14



33 *Ptilerodius pileatus*  
ARDEIDAE  
Garça-real 1



34 *Tigrisoma lineatum*  
ARDEIDAE  
Socó-boi 6



35 *Monasa nigrifrons*  
BUCCONIDAE  
Chora-chuva-preto, Bico-de-brasa 26



36 *Cathartes aura*  
CATHARTIDAE  
Urubu-de-cabeça-vermelha 295



37 *Cathartes burrovianus*  
CATHARTIDAE  
Urubu-de-cabeça-amarela 6



38 *Coragyps atratus*  
CATHARTIDAE  
Urubu-de-cabeça-preta 32



39 *Crax globulosa*  
CRACIDAE  
Mutum-fava, Mutum-piuri 348



# Fauna registrada por armadilhas fotográficas da Reserva Desenvolvimento Sustentável (RDS) Mamirauá

Daniele Barcelos, Maria Eduarda Celestino Gomes & Emiliano Esterci Ramalho  
Instituto de Desenvolvimento Sustentável Mamirauá

Fotos: armadilhas fotográficas (Reconyx HyperFire PC 800) do monitoramento do Grupo de Pesquisa em Ecologia e Conservação de Felinos na Amazonia Central, na RDS Mamirauá. Produzido por Maria Gomes, Daniele Barcelos com a assistência de Juliana Philipp e Rayane Ribeiro, Field Museum. Agradecimentos: equipe do projeto Iauaretê, GP Felinos, Analice Ramos, Ítalo Mourthé. Suporte fornecido por: Instituto de Desenvolvimento Sustentável Mamirauá, Conselho Nacional de Desenvolvimento Científico e Tecnológico (CNPq). Nota: O número ao lado do nome comum das espécies, corresponde ao número de registros obtidos entre os anos 2012 a 2021.



©Instituto de Desenvolvimento Sustentável Mamirauá (IDSM) (2024) CC BY-NC 4.0. Os materiais sob esta licença são livres para uso/compartilhamento/remixagem com atribuição, mas não permitem o uso comercial da obra original.

[fieldguides.fieldmuseum.org]

[1630] versão 1 3/2024



40 *Pauxi tuberosa*  
CRACIDAE  
Mutum-cavalo 640



41 *Crotophaga major*  
CUCULIDAE  
Anu-coroça 7



42 *Eurypyga helias*  
EURYPYGIDAE  
Pavãozinho-do-pará 87



43 *Milvago chimachima*  
FALCONIDAE  
Gavião-carrapateiro 50



44 *Aramides cajaneus*  
RALLIDAE  
Saracura-três-potes 461



45 *Mesembrinibis cayennensis*  
THRESKIORNITHIDAE  
Coró-coró 133



46 *Crypturellus undulatus*  
TINAMIDAE  
Macucaua 8



47 *Tyto furcata*  
TYTONIDAE  
Coruja-da-igreja 1