

Município de Maringá, Estado do Paraná, BRASIL
Árvores da Floresta Estacional Semidecidual da
Região de Maringá

Greta Aline Dettke & Maria Auxiliadora Milaneze

Universidade Estadual de Maringá, Estado do Paraná, Brasil

Fotos: Maria Auxiliadora Milaneze (milaneze@uem.br), exceto quando indicado. Produzido por G.A. Dettke (greta.aline@gmail.com), com a assistência de Juliana Philipp, Field Museum.



© Field Museum (2024) CC BY-NC 4.0. Os materiais sob esta licença são livres para uso/compartilhamento/remixagem com atribuição, mas não permitem o uso comercial da obra original.

[fieldguides.fieldmuseum.org]

[1678] versão 1 4/2024



1 *Schinus molle*
ANACARDIACEAE



2 *Schinus molle*
ANACARDIACEAE



3 *Schinus molle*
ANACARDIACEAE



4 *Schinus molle*
ANACARDIACEAE



5 *Schinus terebinthifolia*
ANACARDIACEAE



6 *Schinus terebinthifolia*
ANACARDIACEAE



7 *Schinus terebinthifolia*
ANACARDIACEAE



8 *Schinus terebinthifolia*
ANACARDIACEAE



9 *Schinus terebinthifolia*
ANACARDIACEAE



10 *Spondias mombin*
ANACARDIACEAE



11 *Spondias mombin*
ANACARDIACEAE



12 *Spondias mombin*
ANACARDIACEAE



13 *Annona cacans*
ANNONACEAE



14 *Annona cacans*
ANNONACEAE



15 *Annona cacans*
ANNONACEAE

Município de Maringá, Estado do Paraná, BRASIL

Árvores da Floresta Estacional Semidecidual da Região de Maringá

Greta Aline Dettke & Maria Auxiliadora Milaneze

Universidade Estadual de Maringá, Estado do Paraná, Brasil

Fotos: Maria Auxiliadora Milaneze (milaneze@uem.br), exceto quando indicado. Produzido por G.A. Dettke (greta.aline@gmail.com), com a assistência de Juliana Philipp, Field Museum.



© Field Museum (2024) CC BY-NC 4.0. Os materiais sob esta licença são livres para uso/compartilhamento/remixagem com atribuição, mas não permitem o uso comercial da obra original.

[fieldguides.fieldmuseum.org]

[1678] versão 1 4/2024



16 *Annona cacans*
ANNONACEAE



17 *Annona mucosa*
ANNONACEAE



18 *Annona mucosa*
ANNONACEAE



19 *Annona mucosa*
ANNONACEAE



20 *Tabernaemontana catharinensis*
APOCYNACEAE



21 *Tabernaemontana catharinensis*
APOCYNACEAE



22 *Syagrus romanzoffiana*
ARECACEAE



23 *Syagrus romanzoffiana*
ARECACEAE



24 *Handroanthus impetiginosus*
BIGNONIACEAE



25 *Handroanthus impetiginosus*
BIGNONIACEAE



26 *Handroanthus impetiginosus*
BIGNONIACEAE



27 *Handroanthus impetiginosus*
BIGNONIACEAE



28 *Handroanthus impetiginosus*
BIGNONIACEAE



29 *Jacaranda micrantha*
BIGNONIACEAE



30 *Jacaranda micrantha*
BIGNONIACEAE

Município de Maringá, Estado do Paraná, BRASIL
Árvores da Floresta Estacional Semidecidual da
Região de Maringá

Greta Aline Dettke & Maria Auxiliadora Milaneze

Universidade Estadual de Maringá, Estado do Paraná, Brasil

Fotos: Maria Auxiliadora Milaneze (milaneze@uem.br), exceto quando indicado. Produzido por G.A. Dettke (greta.aline@gmail.com), com a assistência de Juliana Philipp, Field Museum.



© Field Museum (2024) CC BY-NC 4.0. Os materiais sob esta licença são livres para uso/compartilhamento/remixagem com atribuição, mas não permitem o uso comercial da obra original.

[fieldguides.fieldmuseum.org]

[1678] versão 1 4/2024



31 *Jacaranda micrantha*
BIGNONIACEAE



32 *Jacaranda micrantha*
BIGNONIACEAE



33 *Cordia ecalyculata*
BORAGINACEAE

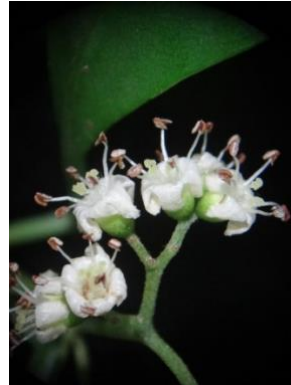

34 *Cordia ecalyculata*
BORAGINACEAE



35 *Cordia ecalyculata*
BORAGINACEAE



36 *Cordia ecalyculata*
BORAGINACEAE



37 *Cordia trichotoma*
BORAGINACEAE



38 *Cordia trichotoma*
BORAGINACEAE



39 *Cordia trichotoma*
BORAGINACEAE



40 *Cordia trichotoma*
BORAGINACEAE



41 *Cordia trichotoma*
BORAGINACEAE



42 *Cordia trichotoma*
BORAGINACEAE



43 *Trema micranthum*
CANNABACEAE



44 *Trema micranthum*
CANNABACEAE



45 *Trema micranthum*
CANNABACEAE

Município de Maringá, Estado do Paraná, BRASIL
Árvores da Floresta Estacional Semidecidual da
Região de Maringá

Greta Aline Dettke & Maria Auxiliadora Milaneze

Universidade Estadual de Maringá, Estado do Paraná, Brasil

Fotos: Maria Auxiliadora Milaneze (milaneze@uem.br), exceto quando indicado. Produzido por G.A. Dettke (greta.aline@gmail.com), com a assistência de Juliana Philipp, Field Museum.



© Field Museum (2024) CC BY-NC 4.0. Os materiais sob esta licença são livres para uso/compartilhamento/remixagem com atribuição, mas não permitem o uso comercial da obra original.

[fieldguides.fieldmuseum.org]

[1678] versão 1 4/2024



46 *Trema micranthum*
CANNABACEAE



47 *Trema micranthum*
CANNABACEAE



48 *Jacaratia spinosa*
CARICACEAE



49 *Jacaratia spinosa*
CARICACEAE



50 *Jacaratia spinosa*
CARICACEAE



51 *Jacaratia spinosa*
CARICACEAE



52 *Jacaratia spinosa*
CARICACEAE



53 *Jacaratia spinosa*
CARICACEAE



54 *Actinostemon concolor*
EUPHORBIACEAE



55 *Actinostemon concolor*
EUPHORBIACEAE



56 *Actinostemon concolor*
EUPHORBIACEAE

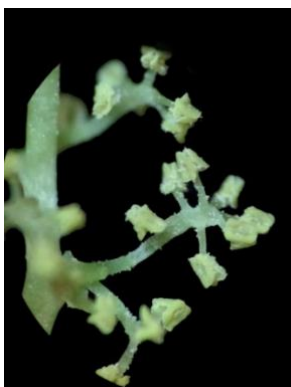

57 *Actinostemon concolor*
EUPHORBIACEAE



58 *Alchornea glandulosa*
EUPHORBIACEAE



59 *Alchornea glandulosa*
EUPHORBIACEAE



60 *Alchornea glandulosa*
EUPHORBIACEAE

Município de Maringá, Estado do Paraná, BRASIL
Árvores da Floresta Estacional Semidecidual da
Região de Maringá

Greta Aline Dettke & Maria Auxiliadora Milaneze

Universidade Estadual de Maringá, Estado do Paraná, Brasil

Fotos: Maria Auxiliadora Milaneze (milaneze@uem.br), exceto quando indicado. Produzido por G.A. Dettke (greta.aline@gmail.com), com a assistência de Juliana Philipp, Field Museum.



© Field Museum (2024) CC BY-NC 4.0. Os materiais sob esta licença são livres para uso/compartilhamento/remixagem com atribuição, mas não permitem o uso comercial da obra original.

[fieldguides.fieldmuseum.org]

[1678] versão 1 4/2024



61 *Alchornea triplinervia*
EUPHORBIACEAE



62 *Alchornea triplinervia*
EUPHORBIACEAE

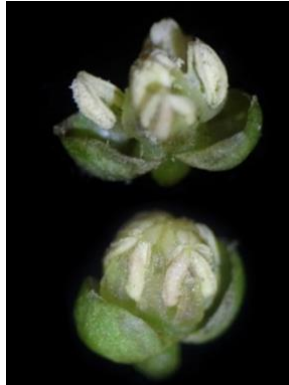

63 *Alchornea triplinervia*
EUPHORBIACEAE



64 *Alchornea triplinervia*
EUPHORBIACEAE



65 *Croton floribundus*
EUPHORBIACEAE



66 *Croton floribundus*
EUPHORBIACEAE



67 *Croton floribundus*
EUPHORBIACEAE



68 *Croton floribundus*
EUPHORBIACEAE



69 *Croton floribundus*
EUPHORBIACEAE



70 *Croton urucurana*
EUPHORBIACEAE



71 *Croton urucurana*
EUPHORBIACEAE



72 *Croton urucurana*
EUPHORBIACEAE



73 *Gymnanthes klotzschiana*
EUPHORBIACEAE



74 *Gymnanthes klotzschiana*
EUPHORBIACEAE



75 *Gymnanthes klotzschiana*
EUPHORBIACEAE

Município de Maringá, Estado do Paraná, BRASIL
Árvores da Floresta Estacional Semidecidual da
Região de Maringá

Greta Aline Dettke & Maria Auxiliadora Milaneze

Universidade Estadual de Maringá, Estado do Paraná, Brasil

Fotos: Maria Auxiliadora Milaneze (milaneze@uem.br), exceto quando indicado. Produzido por G.A. Dettke (greta.aline@gmail.com), com a assistência de Juliana Philipp, Field Museum.



© Field Museum (2024) CC BY-NC 4.0. Os materiais sob esta licença são livres para uso/compartilhamento/remixagem com atribuição, mas não permitem o uso comercial da obra original.

[fieldguides.fieldmuseum.org]

[1678] versão 1 4/2024



76 *Gymnanthes klotzschiana*
EUPHORBIACEAE



77 *Gymnanthes klotzschiana*
EUPHORBIACEAE



78 *Albizia niopoides*
FABACEAE



79 *Albizia niopoides*
FABACEAE



80 *Albizia niopoides*
FABACEAE

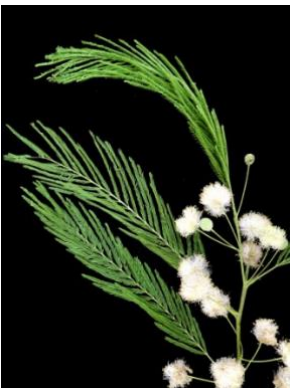

81 *Anadenanthera colubrina*
FABACEAE



82 *Anadenanthera colubrina*
FABACEAE



83 *Anadenanthera colubrina*
FABACEAE



84 *Bauhinia variegata*
FABACEAE



85 *Bauhinia variegata*
FABACEAE



86 *Bauhinia variegata*
FABACEAE



87 *Bauhinia variegata*
FABACEAE



88 *Cassia leptophylla*
FABACEAE



89 *Cassia leptophylla*
FABACEAE



90 *Cassia leptophylla*
FABACEAE

Município de Maringá, Estado do Paraná, BRASIL

Árvores da Floresta Estacional Semidecidual da Região de Maringá

Greta Aline Dettke & Maria Auxiliadora Milaneze

Universidade Estadual de Maringá, Estado do Paraná, Brasil

Fotos: Maria Auxiliadora Milaneze (milaneze@uem.br), exceto quando indicado. Produzido por G.A. Dettke (greta.aline@gmail.com), com a assistência de Juliana Philipp, Field Museum.



© Field Museum (2024) CC BY-NC 4.0. Os materiais sob esta licença são livres para uso/compartilhamento/remixagem com atribuição, mas não permitem o uso comercial da obra original.

[fieldguides.fieldmuseum.org]

[1678] versão 1 4/2024



91 *Cassia leptophylla*
FABACEAE



92 *Cenostigma pluviosum*
FABACEAE



93 *Cenostigma pluviosum*
FABACEAE



94 *Dahlstedtia
muehlbergiana*
FABACEAE



95 *Dahlstedtia
muehlbergiana*
FABACEAE



96 *Enterolobium
contortisiliquum*
FABACEAE



97 *Enterolobium
contortisiliquum*
FABACEAE

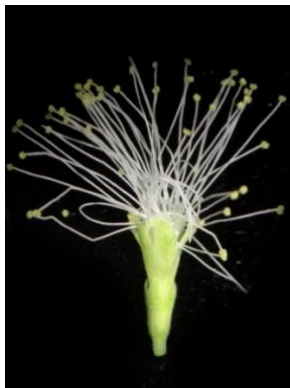

98 *Enterolobium
contortisiliquum*
FABACEAE



99 *Erythrina falcata*
FABACEAE



100 *Erythrina falcata*
FABACEAE



101 *Erythrina falcata*
FABACEAE



102 *Erythrina speciosa*
FABACEAE



103 *Erythrina speciosa*
FABACEAE



104 *Erythrina speciosa*
FABACEAE



105 *Erythrina speciosa*
FABACEAE

Município de Maringá, Estado do Paraná, BRASIL

Árvores da Floresta Estacional Semidecidual da Região de Maringá

Greta Aline Dettke & Maria Auxiliadora Milaneze

Universidade Estadual de Maringá, Estado do Paraná, Brasil

Fotos: Maria Auxiliadora Milaneze (milaneze@uem.br), exceto quando indicado. Produzido por G.A. Dettke (greta.aline@gmail.com), com a assistência de Juliana Philipp, Field Museum.



© Field Museum (2024) CC BY-NC 4.0. Os materiais sob esta licença são livres para uso/compartilhamento/remixagem com atribuição, mas não permitem o uso comercial da obra original.

[fieldguides.fieldmuseum.org]

[1678] versão 1 4/2024



106 *Inga marginata*
FABACEAE



107 *Inga marginata*
FABACEAE



108 *Inga marginata*
FABACEAE



109 *Inga marginata*
FABACEAE



110 *Inga vera*
FABACEAE



111 *Inga vera*
FABACEAE



112 *Libidibia ferrea*
FABACEAE



113 *Libidibia ferrea*
FABACEAE



114 *Myrocarpus frondosus*
FABACEAE



115 *Myrocarpus frondosus*
FABACEAE



116 *Parapiptadenia rigida*
FABACEAE



117 *Parapiptadenia rigida*
FABACEAE

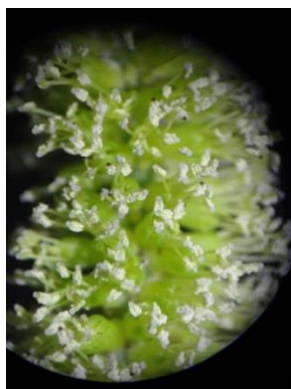

118 *Parapiptadenia rigida*
FABACEAE



119 *Parapiptadenia rigida*
FABACEAE



120 *Paubrasilia echinata*
FABACEAE

Município de Maringá, Estado do Paraná, BRASIL
Árvores da Floresta Estacional Semidecidual da
Região de Maringá

Greta Aline Dettke & Maria Auxiliadora Milaneze

Universidade Estadual de Maringá, Estado do Paraná, Brasil

Fotos: Maria Auxiliadora Milaneze (milaneze@uem.br), exceto quando indicado. Produzido por G.A. Dettke (greta.aline@gmail.com), com a assistência de Juliana Philipp, Field Museum.



© Field Museum (2024) CC BY-NC 4.0. Os materiais sob esta licença são livres para uso/compartilhamento/remixagem com atribuição, mas não permitem o uso comercial da obra original.

[fieldguides.fieldmuseum.org]

[1678] versão 1 4/2024



121 *Paubrasilia echinata*
FABACEAE



122 *Peltophorum dubium*
FABACEAE



123 *Peltophorum dubium*
FABACEAE



124 *Peltophorum dubium*
FABACEAE



125 *Peltophorum dubium*
FABACEAE



126 *Peltophorum dubium*
FABACEAE



127 *Poecilanthe parviflora*
FABACEAE



128 *Poecilanthe parviflora*
FABACEAE



129 *Poecilanthe parviflora*
FABACEAE



130 *Pterogyne nitens*
FABACEAE



131 *Pterogyne nitens*
FABACEAE



132 *Pterogyne nitens*
FABACEAE



133 *Senna macranthera*
FABACEAE



134 *Senna macranthera*
FABACEAE



135 *Senna macranthera*
FABACEAE

Município de Maringá, Estado do Paraná, BRASIL
Árvores da Floresta Estacional Semidecidual da
Região de Maringá

Greta Aline Dettke & Maria Auxiliadora Milaneze

Universidade Estadual de Maringá, Estado do Paraná, Brasil

Fotos: Maria Auxiliadora Milaneze (milaneze@uem.br), exceto quando indicado. Produzido por G.A. Dettke (greta.aline@gmail.com), com a assistência de Juliana Philipp, Field Museum.



© Field Museum (2024) CC BY-NC 4.0. Os materiais sob esta licença são livres para uso/compartilhamento/remixagem com atribuição, mas não permitem o uso comercial da obra original.

[fieldguides.fieldmuseum.org]

[1678] versão 1 4/2024

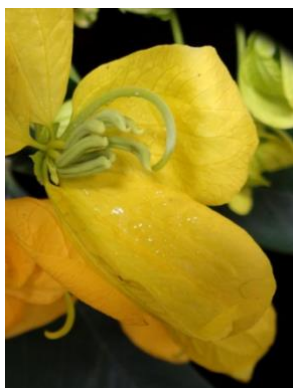

136 *Senna macranthera*
FABACEAE



137 *Senna macranthera*
FABACEAE



138 *Senna spectabilis*
FABACEAE



139 *Senna spectabilis*
FABACEAE



140 *Nectandra lanceolata*
LAURACEAE



141 *Nectandra lanceolata*
LAURACEAE



142 *Nectandra lanceolata*
LAURACEAE



143 *Nectandra megapotamica*
LAURACEAE



144 *Nectandra megapotamica*
LAURACEAE



145 *Nectandra megapotamica*
LAURACEAE



146 *Ocotea puberula*
LAURACEAE



147 *Ocotea puberula*
LAURACEAE



148 *Ocotea puberula*
LAURACEAE



149 *Ocotea puberula*
LAURACEAE



150 *Cariniana estrellensis*
LECYTHIDACEAE

Município de Maringá, Estado do Paraná, BRASIL
**Árvores da Floresta Estacional Semidecidual da
 Região de Maringá**

Greta Aline Dettke & Maria Auxiliadora Milaneze

Universidade Estadual de Maringá, Estado do Paraná, Brasil

Fotos: Maria Auxiliadora Milaneze (milaneze@uem.br), exceto quando indicado. Produzido por G.A. Dettke (greta.aline@gmail.com), com a assistência de Juliana Philipp, Field Museum.



© Field Museum (2024) CC BY-NC 4.0. Os materiais sob esta licença são livres para uso/compartilhamento/remixagem com atribuição, mas não permitem o uso comercial da obra original.

[fieldguides.fieldmuseum.org]

[1678] versão 1 4/2024



151 *Cariniana estrellensis*
 LECYTHIDACEAE



152 *Cariniana estrellensis*
 LECYTHIDACEAE

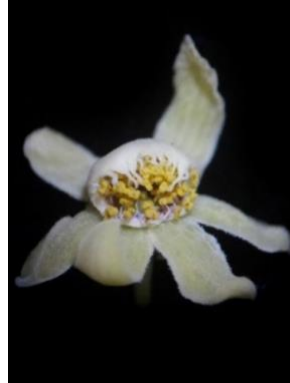

153 *Cariniana estrellensis*
 LECYTHIDACEAE



154 *Cariniana estrellensis*
 LECYTHIDACEAE

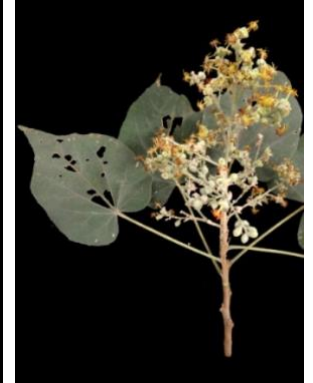

155 *Bastardiopsis densiflora*
 MALVACEAE



156 *Bastardiopsis densiflora*
 MALVACEAE



157 *Bastardiopsis densiflora*
 MALVACEAE



158 *Bastardiopsis densiflora*
 MALVACEAE



159 *Ceiba pubiflora*
 MALVACEAE



160 *Ceiba pubiflora*
 MALVACEAE



161 *Ceiba pubiflora*
 MALVACEAE



162 *Ceiba pubiflora*
 MALVACEAE



163 *Ceiba pubiflora*
 MALVACEAE



164 *Ceiba pubiflora*
 MALVACEAE



165 *Ceiba speciosa*
 MALVACEAE

Município de Maringá, Estado do Paraná, BRASIL
Árvores da Floresta Estacional Semidecidual da
Região de Maringá

Greta Aline Dettke & Maria Auxiliadora Milaneze

Universidade Estadual de Maringá, Estado do Paraná, Brasil

Fotos: Maria Auxiliadora Milaneze (milaneze@uem.br), exceto quando indicado. Produzido por G.A. Dettke (greta.aline@gmail.com), com a assistência de Juliana Philipp, Field Museum.



© Field Museum (2024) CC BY-NC 4.0. Os materiais sob esta licença são livres para uso/compartilhamento/remixagem com atribuição, mas não permitem o uso comercial da obra original.

[fieldguides.fieldmuseum.org]

[1678] versão 1 4/2024



166 *Ceiba speciosa*
MALVACEAE



167 *Ceiba speciosa*
MALVACEAE



168 *Ceiba speciosa*
MALVACEAE



169 *Ceiba speciosa*
MALVACEAE



170 *Ceiba speciosa*
MALVACEAE



171 *Ceiba speciosa*
MALVACEAE



172 *Ceiba speciosa*
MALVACEAE



173 *Guazuma ulmifolia*
MALVACEAE



174 *Guazuma ulmifolia*
MALVACEAE

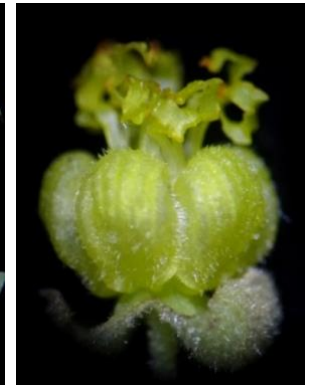

175 *Guazuma ulmifolia*
MALVACEAE



176 *Guazuma ulmifolia*
MALVACEAE



177 *Heliocarpus popayanensis*
MALVACEAE



178 *Heliocarpus popayanensis*
MALVACEAE



179 *Heliocarpus popayanensis*
MALVACEAE



180 *Luehea divaricata*
MALVACEAE

Município de Maringá, Estado do Paraná, BRASIL
Árvores da Floresta Estacional Semidecidual da
Região de Maringá

Greta Aline Dettke & Maria Auxiliadora Milaneze

Universidade Estadual de Maringá, Estado do Paraná, Brasil

Fotos: Maria Auxiliadora Milaneze (milaneze@uem.br), exceto quando indicado. Produzido por G.A. Dettke (greta.aline@gmail.com), com a assistência de Juliana Philipp, Field Museum.



© Field Museum (2024) CC BY-NC 4.0. Os materiais sob esta licença são livres para uso/compartilhamento/remixagem com atribuição, mas não permitem o uso comercial da obra original.

[fieldguides.fieldmuseum.org]

[1678] versão 1 4/2024



181 *Luehea divaricata*
MALVACEAE



182 *Luehea divaricata*
MALVACEAE



183 *Luehea divaricata*
MALVACEAE



184 *Pleroma granulatum*
MELASTOMATACEAE



185 *Pleroma granulatum*
MELASTOMATACEAE



186 *Pleroma granulatum*
MELASTOMATACEAE



187 *Cabralea canjerana*
MELIACEAE



188 *Cabralea canjerana*
MELIACEAE



189 *Cabralea canjerana*
MELIACEAE



190 *Cabralea canjerana*
MELIACEAE



191 *Cabralea canjerana*
MELIACEAE



192 *Cedrela fissilis*
MELIACEAE



193 *Cedrela fissilis*
MELIACEAE



194 *Cedrela fissilis*
MELIACEAE



195 *Cedrela fissilis*
MELIACEAE

Município de Maringá, Estado do Paraná, BRASIL
Árvores da Floresta Estacional Semidecidual da
Região de Maringá

Greta Aline Dettke & Maria Auxiliadora Milaneze

Universidade Estadual de Maringá, Estado do Paraná, Brasil

Fotos: Maria Auxiliadora Milaneze (milaneze@uem.br), exceto quando indicado. Produzido por G.A. Dettke (greta.aline@gmail.com), com a assistência de Juliana Philipp, Field Museum.



© Field Museum (2024) CC BY-NC 4.0. Os materiais sob esta licença são livres para uso/compartilhamento/remixagem com atribuição, mas não permitem o uso comercial da obra original.

[fieldguides.fieldmuseum.org]

[1678] versão 1 4/2024



196 *Guarea kunthiana*
MELIACEAE



197 *Guarea kunthiana*
MELIACEAE



198 *Guarea kunthiana*
MELIACEAE



199 *Guarea kunthiana*
MELIACEAE



200 *Guarea macrophylla*
MELIACEAE



201 *Guarea macrophylla*
MELIACEAE



202 *Guarea macrophylla*
MELIACEAE



203 *Guarea macrophylla*
MELIACEAE



204 *Trichilia catigua*
MELIACEAE



205 *Trichilia catigua*
MELIACEAE



206 *Trichilia catigua*
MELIACEAE



207 *Trichilia catigua*
MELIACEAE



208 *Trichilia elegans*
MELIACEAE



209 *Trichilia elegans*
MELIACEAE



210 *Trichilia elegans*
MELIACEAE

Município de Maringá, Estado do Paraná, BRASIL
Árvores da Floresta Estacional Semidecidual da
Região de Maringá

Greta Aline Dettke & Maria Auxiliadora Milaneze

Universidade Estadual de Maringá, Estado do Paraná, Brasil

Fotos: Maria Auxiliadora Milaneze (milaneze@uem.br), exceto quando indicado. Produzido por G.A. Dettke (greta.aline@gmail.com), com a assistência de Juliana Philipp, Field Museum.



© Field Museum (2024) CC BY-NC 4.0. Os materiais sob esta licença são livres para uso/compartilhamento/remixagem com atribuição, mas não permitem o uso comercial da obra original.

[fieldguides.fieldmuseum.org]

[1678] versão 1 4/2024



211 *Trichilia elegans*
MELIACEAE



212 *Trichilia elegans*
MELIACEAE



213 *Trichilia elegans*
MELIACEAE



214 *Trichilia pallida*
MELIACEAE



215 *Trichilia pallida*
MELIACEAE



216 *Trichilia pallida*
MELIACEAE



217 *Trichilia pallida*
MELIACEAE



218 *Trichilia silvatica*
MELIACEAE



219 *Trichilia silvatica*
MELIACEAE



220 *Trichilia silvatica*
MELIACEAE



221 *Trichilia silvatica*
MELIACEAE



222 *Trichilia silvatica*
MELIACEAE



223 *Trichilia silvatica*
MELIACEAE



224 *Eugenia involucrata*
MYRTACEAE



225 *Eugenia involucrata*
MYRTACEAE

Município de Maringá, Estado do Paraná, BRASIL
Árvores da Floresta Estacional Semidecidual da
Região de Maringá

Greta Aline Dettke & Maria Auxiliadora Milaneze

Universidade Estadual de Maringá, Estado do Paraná, Brasil

Fotos: Maria Auxiliadora Milaneze (milaneze@uem.br), exceto quando indicado. Produzido por G.A. Dettke (greta.aline@gmail.com), com a assistência de Juliana Philipp, Field Museum.



© Field Museum (2024) CC BY-NC 4.0. Os materiais sob esta licença são livres para uso/compartilhamento/remixagem com atribuição, mas não permitem o uso comercial da obra original.

[fieldguides.fieldmuseum.org]

[1678] versão 1 4/2024



226 *Eugenia pyriformis*
MYRTACEAE



227 *Eugenia pyriformis*
MYRTACEAE



228 *Eugenia pyriformis*
MYRTACEAE



229 *Eugenia uniflora*
MYRTACEAE

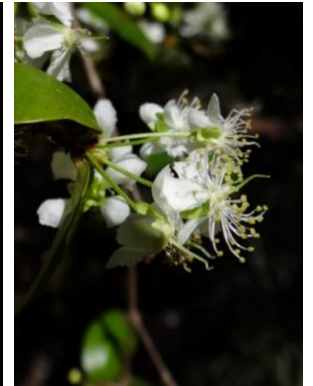

230 *Eugenia uniflora*
MYRTACEAE



231 *Eugenia uniflora*
MYRTACEAE



232 *Guapira opposita*
NYCTAGINACEAE



233 *Guapira opposita*
NYCTAGINACEAE



234 *Guapira opposita*
NYCTAGINACEAE



235 *Galesia integrifolia*
PHYTOLACCACEAE



236 *Galesia integrifolia*
PHYTOLACCACEAE



237 *Galesia integrifolia*
PHYTOLACCACEAE



238 *Galesia integrifolia*
PHYTOLACCACEAE



239 *Galesia integrifolia*
PHYTOLACCACEAE



240 *Galesia integrifolia*
PHYTOLACCACEAE

Município de Maringá, Estado do Paraná, BRASIL
Árvores da Floresta Estacional Semidecidual da
Região de Maringá

Greta Aline Dettke & Maria Auxiliadora Milaneze

Universidade Estadual de Maringá, Estado do Paraná, Brasil

Fotos: Maria Auxiliadora Milaneze (milaneze@uem.br), exceto quando indicado. Produzido por G.A. Dettke (greta.aline@gmail.com), com a assistência de Juliana Philipp, Field Museum.



© Field Museum (2024) CC BY-NC 4.0. Os materiais sob esta licença são livres para uso/compartilhamento/remixagem com atribuição, mas não permitem o uso comercial da obra original.

[fieldguides.fieldmuseum.org]

[1678] versão 1 4/2024



241 *Galesia integrifolia*
PHYTOLACCACEAE



242 *Colubrina glandulosa*
RHAMNACEAE



243 *Colubrina glandulosa*
RHAMNACEAE

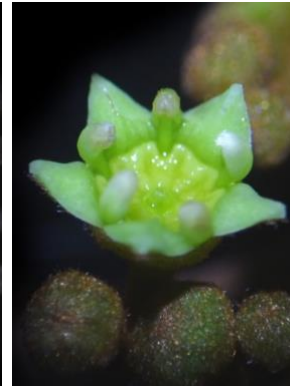

244 *Colubrina glandulosa*
RHAMNACEAE

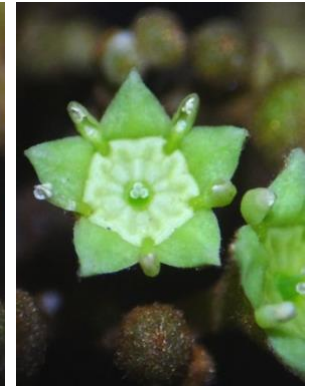

245 *Colubrina glandulosa*
RHAMNACEAE



246 *Colubrina retusa*
RHAMNACEAE



247 *Colubrina retusa*
RHAMNACEAE



248 *Colubrina retusa*
RHAMNACEAE



249 *Esenbeckia febrifuga*
RUTACEAE



250 *Esenbeckia febrifuga*
RUTACEAE



251 *Esenbeckia febrifuga*
RUTACEAE



252 *Esenbeckia febrifuga*
RUTACEAE



253 *Esenbeckia leiocarpa*
RUTACEAE



254 *Esenbeckia leiocarpa*
RUTACEAE



255 *Esenbeckia leiocarpa*
RUTACEAE

Município de Maringá, Estado do Paraná, BRASIL
Árvores da Floresta Estacional Semidecidual da
Região de Maringá

Greta Aline Dettke & Maria Auxiliadora Milaneze

Universidade Estadual de Maringá, Estado do Paraná, Brasil

Fotos: Maria Auxiliadora Milaneze (milaneze@uem.br), exceto quando indicado. Produzido por G.A. Dettke (greta.aline@gmail.com), com a assistência de Juliana Philipp, Field Museum.



© Field Museum (2024) CC BY-NC 4.0. Os materiais sob esta licença são livres para uso/compartilhamento/remixagem com atribuição, mas não permitem o uso comercial da obra original.

[fieldguides.fieldmuseum.org]

[1678] versão 1 4/2024



256 *Metrodorea nigra*
RUTACEAE



257 *Metrodorea nigra*
RUTACEAE



258 *Metrodorea nigra*
RUTACEAE



259 *Metrodorea nigra*
RUTACEAE



260 *Metrodorea nigra*
RUTACEAE



261 *Pilocarpus pennatifolius*
RUTACEAE



262 *Pilocarpus pennatifolius*
RUTACEAE



263 *Pilocarpus pennatifolius*
RUTACEAE



264 *Pilocarpus pennatifolius*
RUTACEAE



265 *Zanthoxylum petiolare*
RUTACEAE



266 *Zanthoxylum petiolare*
RUTACEAE



267 *Zanthoxylum petiolare*
RUTACEAE



268 *Zanthoxylum petiolare*
RUTACEAE



269 *Zanthoxylum rhoifolium*
RUTACEAE



270 *Zanthoxylum rhoifolium*
RUTACEAE

Município de Maringá, Estado do Paraná, BRASIL
Árvores da Floresta Estacional Semidecidual da
Região de Maringá

Greta Aline Dettke & Maria Auxiliadora Milaneze

Universidade Estadual de Maringá, Estado do Paraná, Brasil

Fotos: Maria Auxiliadora Milaneze (milaneze@uem.br), exceto quando indicado. Produzido por G.A. Dettke (greta.aline@gmail.com), com a assistência de Juliana Philipp, Field Museum.



© Field Museum (2024) CC BY-NC 4.0. Os materiais sob esta licença são livres para uso/compartilhamento/remixagem com atribuição, mas não permitem o uso comercial da obra original.

[fieldguides.fieldmuseum.org]

[1678] versão 1 4/2024



271 *Zanthoxylum rhoifolium*
RUTACEAE



272 *Zanthoxylum rhoifolium*
RUTACEAE



273 *Banara tomentosa*
SALICACEAE



274 *Banara tomentosa*
SALICACEAE



275 *Banara tomentosa*
SALICACEAE



276 *Banara tomentosa*
SALICACEAE



277 *Casearia gossypiosperma*
SALICACEAE



278 *Casearia gossypiosperma*
SALICACEAE



279 *Casearia gossypiosperma*
SALICACEAE



280 *Casearia sylvestris*
SALICACEAE



281 *Casearia sylvestris*
SALICACEAE

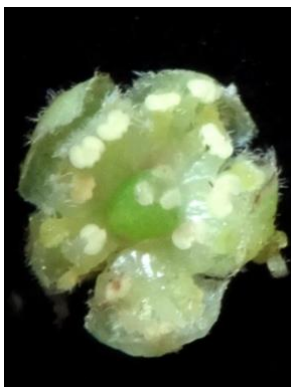

182 *Casearia sylvestris*
SALICACEAE



283 *Cupania vernalis*
SAPINDACEAE



284 *Cupania vernalis*
SAPINDACEAE



285 *Cupania vernalis*
SAPINDACEAE

Foto: A. Rosado

Município de Maringá, Estado do Paraná, BRASIL
Árvores da Floresta Estacional Semidecidual da
Região de Maringá

Greta Aline Dettke & Maria Auxiliadora Milaneze

Universidade Estadual de Maringá, Estado do Paraná, Brasil

Fotos: Maria Auxiliadora Milaneze (milaneze@uem.br), exceto quando indicado. Produzido por G.A. Dettke (greta.aline@gmail.com), com a assistência de Juliana Philipp, Field Museum.



© Field Museum (2024) CC BY-NC 4.0. Os materiais sob esta licença são livres para uso/compartilhamento/remixagem com atribuição, mas não permitem o uso comercial da obra original.

[fieldguides.fieldmuseum.org]

[1678] versão 1 4/2024



286 *Cupania vernalis*
SAPINDACEAE



287 *Diatenopteryx sorbifolia*
SAPINDACEAE



288 *Diatenopteryx sorbifolia*
SAPINDACEAE



289 *Diatenopteryx sorbifolia*
SAPINDACEAE



290 *Matayba elaeagnoides*
SAPINDACEAE

A. Rosado

A. Rosado

A. Rosado



291 *Matayba elaeagnoides*
SAPINDACEAE



292 *Sapindus saponaria*
SAPINDACEAE



293 *Sapindus saponaria*
SAPINDACEAE



294 *Sapindus saponaria*
SAPINDACEAE



295 *Chrysophyllum*
gonocarpum
SAPOTACEAE



296 *Chrysophyllum*
gonocarpum
SAPOTACEAE



297 *Chrysophyllum*
gonocarpum
SAPOTACEAE



298 *Cecropia pachystachya*
URTICACEAE

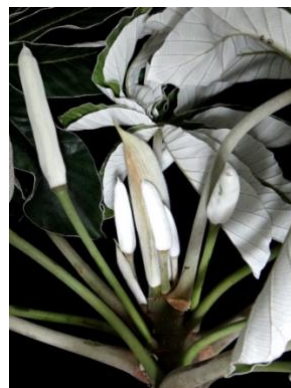

299 *Cecropia pachystachya*
URTICACEAE



300 *Cecropia pachystachya*
URTICACEAE