

PROTOZOOS, ALGAS Y MACROINVERTEBRADOS

En los canales del cementerio Campos de Cristo (Soacha-Cundinamarca- COLOMBIA)

Andrea Del Pilar Uyaban-Sandoval

Semillero de Investigación en Limnología, Ecología, Educación Ambiental y Tecnología
Universidad Distrital Francisco José de Caldas

Fotos: Andrea del Pilar Uyaban Sandoval

Producido por: Andrea del Pilar Uyaban Sandoval. Con el apoyo de Antonio Guillén.

© Andrea del Pilar Uyaban-Sandoval [aduyabans@correo.udistrital.edu.co]

[fieldguides.fieldmuseum.org] [1125] versión 1 4/2019



1 *Raphidiophrys pallida*
RAPHIDIOPHRYIDAE

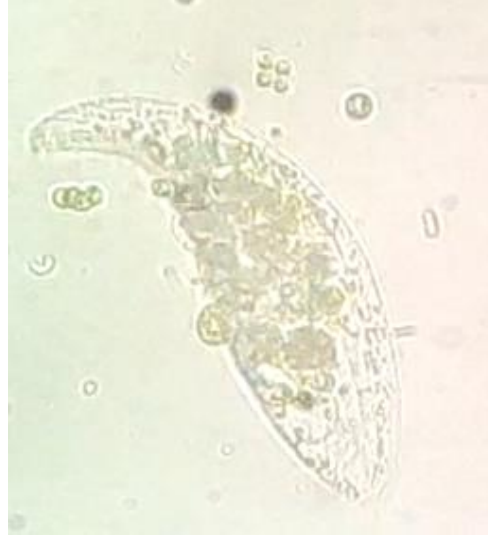

2 *Litonotus lamella*
LITONOTIDAE

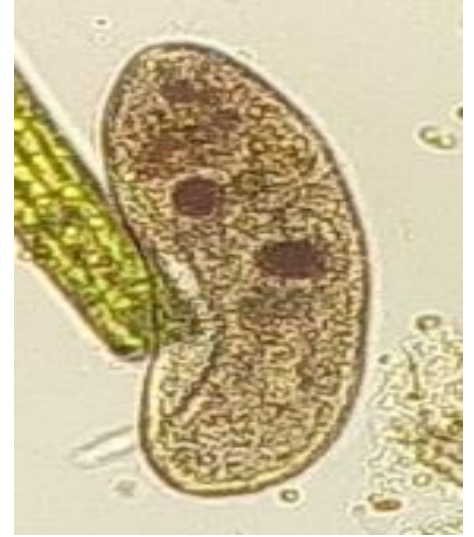

3 *Frontonia* sp.
FRONTONIIDAE



4 Telotroca de *Vorticella* sp.
VORTICELLIDAE



5 *Vorticella convallaria*
VORTICELLIDAE



6 *Vorticella campanula*
VORTICELLIDAE

PROTOZOOS, ALGAS Y MACROINVERTEBRADOS

En los canales del cementerio Campos de Cristo (Soacha-Cundinamarca- COLOMBIA)

Andrea Del Pilar Uyaban-Sandoval

Semillero de Investigación en Limnología, Ecología, Educación Ambiental y Tecnología
Universidad Distrital Francisco José de Caldas

Fotos: Andrea del Pilar Uyaban Sandoval

Producido por: Andrea del Pilar Uyaban Sandoval. Con el apoyo de Antonio Guillén.

©Andrea del Pilar Uyaban-Sandoval [aduyabans@correo.udistrital.edu.co]

[fieldguides.fieldmuseum.org] [1125] versión 1 4/2019



7 *Stylonychia pustulata*
OXYTRICHIDAE



8 *Spirostomum ambiguum*
SPIROSTOMIDAE



9 *Phacus longicauda*
PHACACEAE

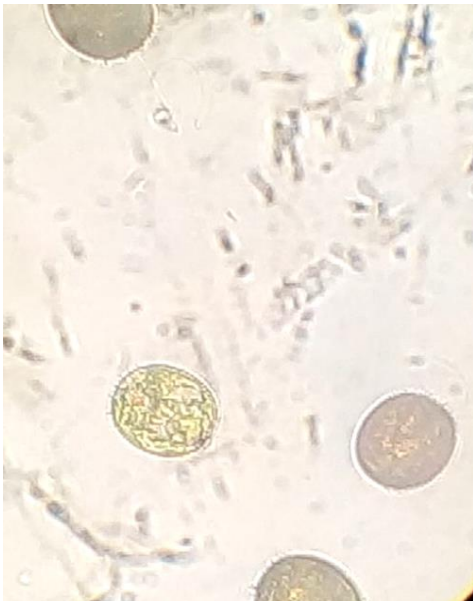

10 *Trachelomonas* sp.
EUGLENACEAE

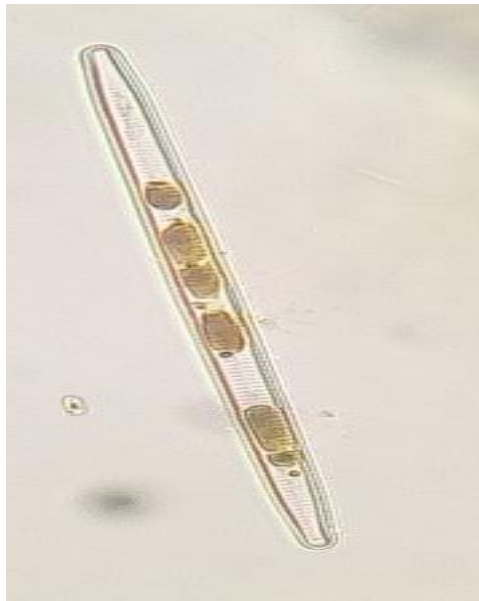

11 *Nitzschia* sp.
BACILLARIACEAE



12 *Staurostrum punctulatum*
DESMIDIACEAE

PROTOZOOS, ALGAS Y MACROINVERTEBRADOS

En los canales del cementerio Campos de Cristo (Soacha-Cundinamarca- COLOMBIA)

Andrea Del Pilar Uyaban-Sandoval

Semillero de Investigación en Limnología, Ecología, Educación Ambiental y Tecnología
Universidad Distrital Francisco José de Caldas

Fotos: Andrea del Pilar Uyaban Sandoval

Producido por: Andrea del Pilar Uyaban Sandoval. Con el apoyo de Antonio Guillén.

Andrea del Pilar Uyaban-Sandoval [adyabans@correo.udistrital.edu.co]

[fieldguides.fieldmuseum.org] [1125] versión 1 4/2019



13 *Macrocyclus albidus*
CYCLOPIDAE



14 *Alona* sp.
CHYDORIDAE



15 *Trichocerca* sp.
TRICHOERCIDAE

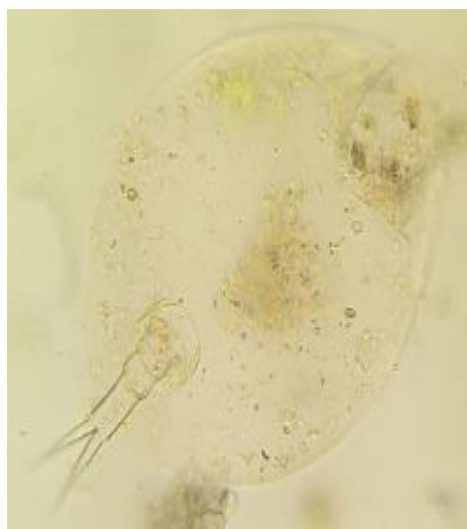

16 *Lepadella* sp.
MYTILINIDAE



17 Canal adyacente al cementerio



18 Canal interno del cementerio