

Fotos: Comunidad kichwa de Zancudo Cocha. Producido por WWF – Ecuador, Ronald Bravo-Salinas [ronald.bravo-19@outlook.com], Jessica Pacheco-Esquivel [jessica.pacheco@wwf.org.ec], Rafael Yunda Vega [rafael.yunda@wwf.org.ec], Pedro Araujo [pedro.araujo@wwf.org.ec] y Comunidad de Zancudo Cocha.

Agradecimiento: Ministerio del Ambiente, Agua y Transición Ecológica, Reserva de Producción Fauna Cuyabeno, y al grupo de monitores comunitarios de la comunidad de Zancudo Cocha. (M) Masculino, (F) Femenino y (Juv.) Juvenil.



© Field Museum (2022) CC BY-NC 4.0. Los trabajos con esta licencia son libres de usar /

compartir / remezclar con atribución, pero no permiten el uso comercial del trabajo original.

[fieldguides.fieldmuseum.org]

[1469] versión 1 5/2022



1 *Cebuella pygmaea*  
CALLITRICHIDAE  
Tití pigmeo noroccidental



2 *Leontocebus nigricollis*  
CALLITRICHIDAE  
Tamarín de dorso negro



3 *Cebus albifrons* (M)  
CEBIDAE  
Capuchino de frente blanca



4 *Saimiri cassiquiarensis*  
CEBIDAE  
Mono ardilla ecuatoriano



5 *Mazama americana* (Juv.)  
CERVIDAE  
Corzuela roja americana



6 *Mazama americana* (M)  
CERVIDAE  
Corzuela roja americana



7 *Mazama nemorivaga* (F)  
CERVIDAE  
Corzuela marrón amazónica



8 *Mazama nemorivaga* (M, F)  
CERVIDAE  
Corzuela marrón amazónica

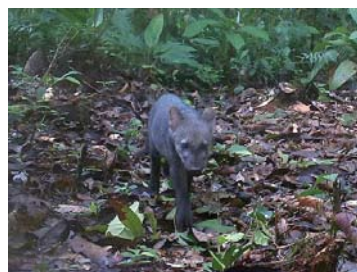

9 *Atelocynus microtis* (Juv.)  
CANIDAE  
Perro de orejas cortas



10 *Atelocynus microtis* (F)  
CANIDAE  
Perro de orejas cortas



11 *Speothos venaticus* (M)  
CANIDAE  
Perro selvático



12 *Speothos venaticus*  
CANIDAE  
Perro selvático



13 *Priodontes maximus*  
CHLAMYPHORIDAE  
Armadillo gigante



14 *Priodontes maximus*  
CHLAMYPHORIDAE  
Armadillo gigante

El Centro Kichwa Zancudo Cocha se ubica en la amazonía norte del Ecuador, en las provincias de Sucumbíos y Orellana, con una extensión de 172.575,95 hectáreas. Su jurisdicción territorial es parte de la Reserva de Producción Faunística Cuyabeno (590.112 hectáreas) y del Sitio Ramsar Cuyabeno – Lagartococha – Yasuní (776.116 hectáreas). En su vasta superficie sobresale el bosque de tierra firme, bosque inundable y complejo lacustre perenne del cual forma parte la laguna Zancudo Cocha, considerada la más grande de la amazonía ecuatoriana.

En la actualidad, viven en la comunidad 164 habitantes, quienes están dedicados a la agricultura de subsistencia (yuca, plátano, papa china, arroz, cítricos) y comercial (0.5-1 ha/familia de cacao nacional fino y de aroma con certificación orgánica y bajo sistemas agroforestales), complementada con la cacería (1-4 viajes de caza por mes), pesca y servicios turísticos.

Entre el 2017 y 2019, un grupo de 15 monitores de la comunidad, con acompañamiento técnico de guardaparques de la Reserva Cuyabeno y WWF Ecuador, a través de la instalación de cámaras trampa en estaciones simples y dobles, han contribuido al levantamiento de información sobre fauna silvestre y determinar la estimación poblacional de una especie emblemática como el jaguar (*Pantera onca*). La información procesada y sistematizada ha sido útil para confirmar la buena salud de los ecosistemas, fortalecer las labores educativas en la comunidad y la formulación de una estrategia para enfrentar el conflicto gente-fauna. Este trabajo mancomunado, ha permitido generar el presente catálogo.

Ronald Bravo-Salinas<sup>1</sup>, Jessica Pacheco-Esquivel<sup>2</sup> Rafael Yunda Vega<sup>2</sup> & Pedro Araujo<sup>2</sup>

<sup>1</sup>Fundación Desarrollo y Biodiversidad - FUNDEBIO, <sup>2</sup>World Wildlife Fund-Ecuador

Fotos: Comunidad kichwa de Zancudo Cocha. Producido por WWF – Ecuador, Ronald Bravo-Salinas [ronald.bravo-19@outlook.com], Jessica Pacheco-Esquivel [jessica.pacheco@wwf.org.ec], Rafael Yunda Vega [rafael.yunda@wwf.org.ec], Pedro Araujo [pedro.araujo@wwf.org.ec] y Comunidad de Zancudo Cocha.

Agradecimiento: Ministerio del Ambiente, Agua y Transición Ecológica, Reserva de Producción Fauna Cuyabeno, y al grupo de monitores comunitarios de la comunidad de Zancudo Cocha. (M) Masculino, (F) Femenino y (Juv.) Juvenil.



© Field Museum (2022) CC BY-NC 4.0. Los trabajos con esta licencia son libres de usar /

compartir / remezclar con atribución, pero no permiten el uso comercial del trabajo original.

[fieldguides.fieldmuseum.org]

[1469] versión 1 5/2022



15 *Cuniculus paca*  
CUNICULIDAE  
Guanta de tierras bajas



16 *Cuniculus paca* (M, F)  
CUNICULIDAE  
Guanta de tierras bajas



17 *Dasypus novemcinctus*  
DASYPODIDAE  
Armadillo de nueve bandas



18 *Dasypus novemcinctus*  
DASYPODIDAE  
Armadillo de nueve bandas



19 *Dasyprocta fuliginosa*  
DASYPROCTIDAE  
Guatusa negra



20 *Dasyprocta fuliginosa*  
DASYPROCTIDAE  
Guatusa negra



21 *Myoprocta pratti*  
DASYPROCTIDAE  
Acuchi verde



22 *Myoprocta pratti*  
DASYPROCTIDAE  
Acuchi verde



23 *Didelphis marsupialis* (F)  
DIDELPHIDAE  
Zarigüeya común



24 *Didelphis marsupialis* (M)  
DIDELPHIDAE  
Zarigüeya común



25 *Metachirus nudicaudatus*  
DIDELPHIDAE  
Raposa marrón de cuatro ojos



26 *Herpailurus yagouaroundi* (M)  
FELIDAE  
Yaguarundi



27 *Herpailurus yagouaroundi* (M)  
FELIDAE  
Yaguarundi



28 *Leopardus pardalis* (M)  
FELIDAE  
Ocelote



29 *Leopardus pardalis* (M)  
FELIDAE  
Ocelote



30 *Leopardus wiedii*  
FELIDAE  
Margay



31 *Leopardus wiedii* (F)  
FELIDAE  
Margay



32 *Panthera onca* (Juv.)  
FELIDAE  
Jaguar

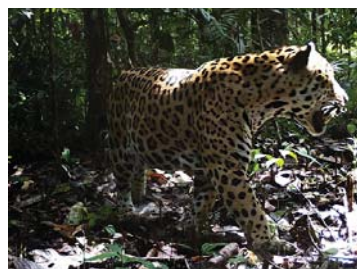

33 *Panthera onca* (M)  
FELIDAE  
Jaguar



34 *Panthera onca* (M)  
FELIDAE  
Jaguar

Ronald Bravo-Salinas<sup>1</sup>, Jessica Pacheco-Esquivel<sup>2</sup> Rafael Yunda Vega<sup>2</sup> & Pedro Araujo<sup>2</sup>

<sup>1</sup>Fundación Desarrollo y Biodiversidad - FUNDEBIO, <sup>2</sup>World Wildlife Fund-Ecuador

Fotos: Comunidad kichwa de Zancudo Cocha. Producido por WWF – Ecuador, Ronald Bravo-Salinas [ronald.bravo-19@outlook.com], Jessica Pacheco-Esquivel [jessica.pacheco@wwf.org.ec], Rafael Yunda Vega [rafael.yunda@wwf.org.ec], Pedro Araujo [pedro.araujo@wwf.org.ec] y Comunidad de Zancudo Cocha.

Agradecimiento: Ministerio del Ambiente, Agua y Transición Ecológica, Reserva de Producción Fauna Cuyabeno, y al grupo de monitores comunitarios de la comunidad de Zancudo Cocha. (M) Masculino, (F) Femenino y (Juv.) Juvenil.



© Field Museum (2022) CC BY-NC 4.0. Los trabajos con esta licencia son libres de usar /

compartir / remezclar con atribución, pero no permiten el uso comercial del trabajo original.

[fieldguides.fieldmuseum.org]

[1469] versión 1 5/2022



35 *Panthera onca*  
FELIDAE  
Jaguar



36 *Puma concolor* (Juv.)  
FELIDAE  
Puma



37 *Puma concolor*  
FELIDAE  
Puma



38 *Puma concolor*  
FELIDAE  
Puma



39 *Eira barbara*  
MUSTELIDAE  
Cabeza de mate



40 *Lontra longicaudis*  
MUSTELIDAE  
Nutria Neotropical



41 *Myrmecophaga tridactyla*  
MYRMECOPHAGIDAE  
Oso hormiguero gigante



42 *Myrmecophaga tridactyla*  
MYRMECOPHAGIDAE  
Oso hormiguero gigante



43 *Tamandua tetradactyla*  
MYRMECOPHAGIDAE  
Oso hormiguero de oriente



44 *Tamandua tetradactyla*  
MYRMECOPHAGIDAE  
Oso hormiguero de oriente



45 *Nasua nasua* (Juv.)  
PROCYONIDAE  
Coatí sudamericano

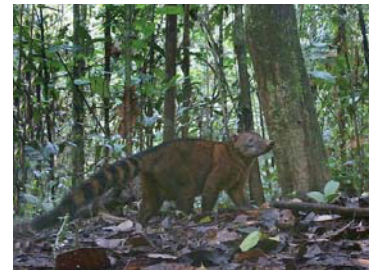

46 *Nasua nasua* (F)  
PROCYONIDAE  
Coatí sudamericano



47 *Procyon cancrivorus*  
PROCYONIDAE  
Oso lavador cangrejero



48 *Procyon cancrivorus*  
PROCYONIDAE  
Oso lavador cangrejero

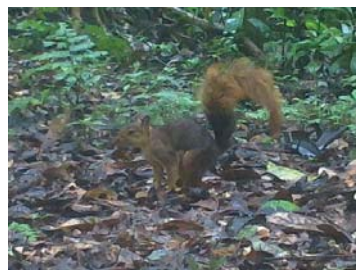

49 *Hadroskiurus igniventris*  
SCIURIDAE  
Ardilla roja norte amazónica



50 *Hadroskiurus spadiceus*  
SCIURIDAE  
Ardilla roja norte amazónica



51 *Tapirus terrestris*  
TAPIRIDAE  
Tapir amazónico



52 *Tapirus terrestris*  
TAPIRIDAE  
Tapir amazónico



53 *Dicotyles tajacu*  
TAYASSUIDAE  
Pecarí de collar



54 *Dicotyles tajacu*  
TAYASSUIDAE  
Pecarí de collar

Ronald Bravo-Salinas<sup>1</sup>, Jessica Pacheco-Esquivel<sup>2</sup> Rafael Yunda Vega<sup>2</sup> & Pedro Araujo<sup>2</sup>

<sup>1</sup>Fundación Desarrollo y Biodiversidad - FUNDEBIO, <sup>2</sup>World Wildlife Fund-Ecuador

Fotos: Comunidad kichwa de Zancudo Cocha. Producido por WWF – Ecuador, Ronald Bravo-Salinas [ronald.bravo-19@outlook.com], Jessica Pacheco-Esquivel [jessica.pacheco@wwf.org.ec], Rafael Yunda Vega [rafael.yunda@wwf.org.ec], Pedro Araujo [pedro.araujo@wwf.org.ec] y Comunidad de Zancudo Cocha.

Agradecimiento: Ministerio del Ambiente, Agua y Transición Ecológica, Reserva de Producción Fauna Cuyabeno, y al grupo de monitores comunitarios de la comunidad de Zancudo Cocha. (M) Masculino, (F) Femenino y (Juv.) Juvenil.



© Field Museum (2022) CC BY-NC 4.0. Los trabajos con esta licencia son libres de usar / compartir / remezclar con atribución, pero no permiten el uso comercial del trabajo original.

[fieldguides.fieldmuseum.org]

[1469] versión 1 5/2022



55 *Tayassu pecari*  
TAYASSUIDAE  
Pecarí de labio blanco



56 *Tayassu pecari*  
TAYASSUIDAE  
Pecarí de labio blanco

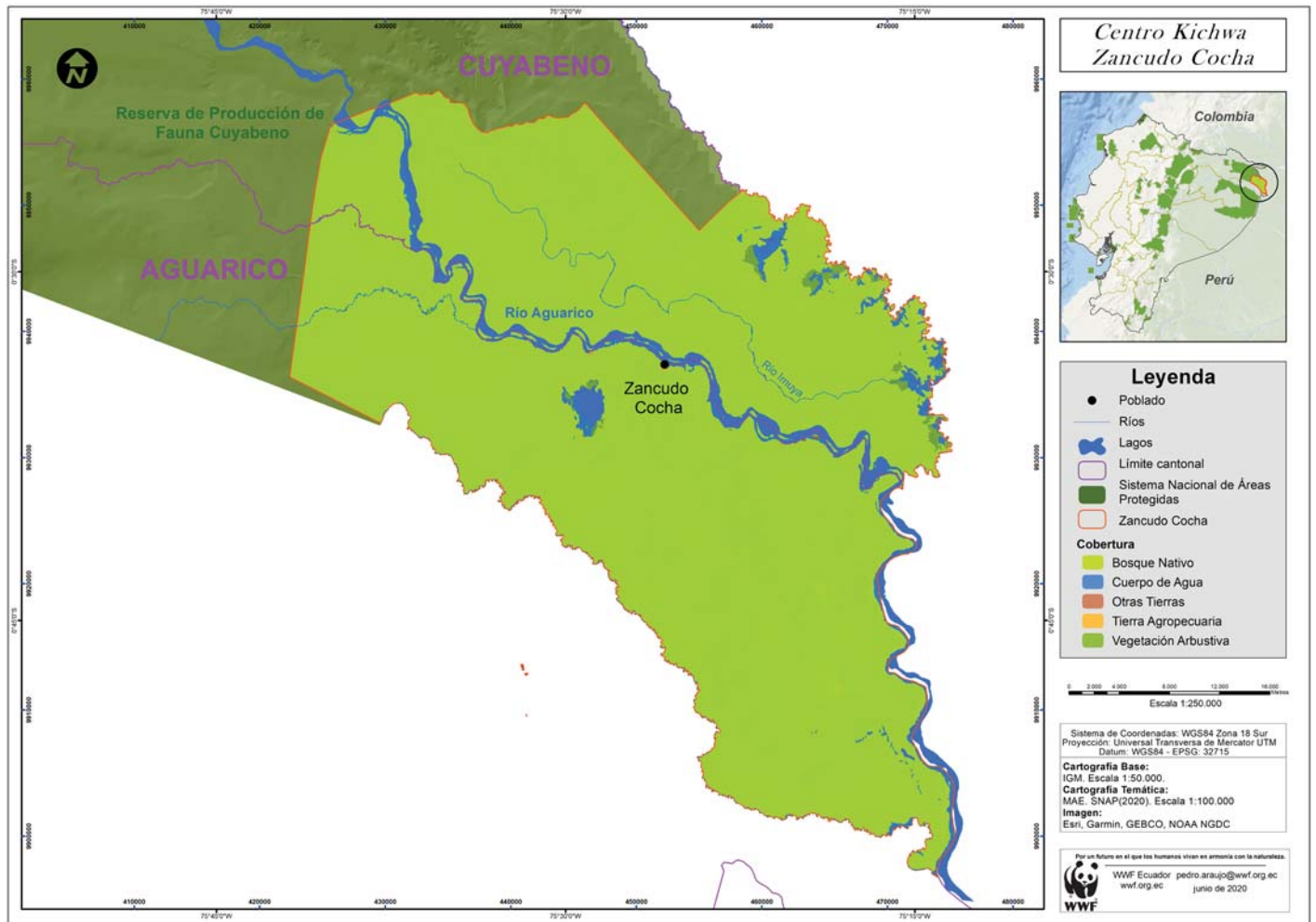

57 Localización del área de estudio, Zancudo Cocha, Sucumbíos.

La taxonomía de las especies citadas está de acuerdo a Lista Oficial de Mamíferos del Ecuador: Tirira, D. G., Brito J., Burneo S. F., Carrera-Estupiñán, J. P., & Comisión de Diversidad de la AEM. (2021). *Mamíferos del Ecuador: lista oficial actualizada de especies / Mammals of Ecuador: official updated species checklist. 2021.1.* Asociación Ecuatoriana de Mastozoología. <http://aem.mamiferosdeecuador.com> [actualización / updated: 2021-05-26].