

Paisaje Protegido Isla Galeta, Provincia Colón, PANAMÁ

Anfibios y Reptiles del Paisaje Protegido Isla Galeta

Manuel Walter-Conrado^{1,2}, Nemesio Melo^{1,2}, Ángel Sosa-Bartuano³, Mónica Contreras² & Lianneth Ulloa²

¹Asociación Biológica de Panamá, ABIOPA, ²Universidad de Panamá, ³Museo de Vertebrados de la Universidad de Panamá

Fotos: Manuel Walter-Conrado (MW), Nemesio Melo (NM) y Ángel Sosa-Bartuano (AS-B). Producido por la Asociación Biológica de Panamá, ABIOPA. Agradecimientos: Alfredo Lanuza Garay (Universidad de Panamá), Vielka Murillo (Universidad de Panamá), Jericó Clement (ABIOPA), Felipe Cruz (Ministerio de Ambiente de Panamá), Haide Segura (Ministerio de Ambiente de Panamá). Contacto: manuelwalter2022@gmail.com. Orcid: <https://orcid.org/0000-0002-7766-1793>. Las especies fueron ordenadas utilizando como referencia el listado taxonómico de la pagina web <https://mesoamericanherpetology.com/taxonomic-list.html>.



© Field Museum (2024) CC BY-NC 4.0. Los trabajos con esta licencia son libres de usar / compartir / remezclar con atribución, pero no permiten el uso comercial del trabajo original.

fieldguides.fieldmuseum.org

[1670] versión 1 7/2024

El Paisaje Protegido Isla Galeta (PPIG) forma parte de las Áreas Protegidas de la provincia de Colón, Panamá. Fue creada a través de la Ley 21 del 2 julio de 1997 que establece el Uso de Suelo, Conservación y Desarrollo del Área del Canal de Panamá, los bienes revertidos a Panamá, la Zonificación de la Región Interoceánica, la conservación de los recursos hídricos de la Cuenca del Canal y la biodiversidad del área a través de un Plan de Desarrollo Regional y Plan de Desarrollo General.

Con agrado esperamos que la presente guía sea de mucha utilidad para los visitantes nacionales y extranjeros interesados en conocer la biodiversidad de Isla Galeta. Esta guía representa un valor agregado al conocimiento de la herpetofauna del PPIG, como material educativo producto de giras de campo y una publicación científica. Fuente: Walter-Conrado, M., Ulloa, L., Melo, N., Sosa-Bartuano, Á., & Contreras, M. (2022). Diversidad y estado de conservación de anfibios y reptiles en Paisaje Protegido Isla Galeta, Colón-Panamá Scientia, 32(2), 38-53. Recuperado a partir de <https://revistas.up.ac.pa/index.php/scientia/article/view/3125>



Vista satelital del Paisaje Protegido Isla Galeta, 2022



Paisaje Protegido Isla Galeta, Provincia Colón, PANAMÁ

Anfibios y Reptiles del Paisaje Protegido Isla Galeta

Manuel Walter-Conrado^{1,2}, Nemesio Melo^{1,2}, Ángel Sosa-Bartuano³, Mónica Contreras² & Lianneth Ulloa²

¹Asociación Biológica de Panamá, ABIOPA, ²Universidad de Panamá, ³Museo de Vertebrados de la Universidad de Panamá

Fotos: Manuel Walter-Conrado (MW), Nemesio Melo (NM) y Ángel Sosa-Bartuano (AS-B). Producido por la Asociación Biológica de Panamá, ABIOPA.

Agradecimientos: Alfredo Lanuza Garay (Universidad de Panamá), Vielka Murillo (Universidad de Panamá), Jericó Clement (ABIOPA), Felipe Cruz (Ministerio de Ambiente de Panamá), Haide Segura (Ministerio de Ambiente de Panamá). Contacto: manuelwalter2022@gmail.com. Orcid: <https://orcid.org/0000-0002-7766-1793>.

Las especies fueron ordenadas utilizando como referencia el listado taxonómico de la pagina web <https://mesoamericanherpetology.com/taxonomic-list.html>.



© Field Museum (2024) CC BY-NC 4.0. Los trabajos con esta licencia son libres de usar / compartir / remezclar con atribución, pero no permiten el uso comercial del trabajo original.

fieldguides.fieldmuseum.org

[1670] versión 1 7/2024



1 *Rhinella horribilis*
BUFONIDAE
Sapo de caña

MW



2 *Craugastor fitzingeri*
CRAUGASTORIDAE
Rana de cristal

NM



3 *Scinax ruber*
HYLIDAE
Ranita listada

NM



4 *Scinax boulengeri*
HYLIDAE
Rana arborícola narizona

NM



5 *Diasporus diastema*
ELEUTHERODACTYLIDAE
Rana de campanilla

NM



6 *Dendropsophus ebraccatus*
HYLIDAE
Rana reloj de arena

NM



7 *Dendropsophus microcephalus*
HYLIDAE
Rana enana de cabeza pequeña

NM



8 *Agalychnis callidryas*
HYLIDAE
Rana de ojos rojos

MW



9 *Leptodactylus fragilis*
LEPTODACTYLIDAE
Rana de bigotes

NM



10 *Leptodactylus insularum*
LEPTODACTYLIDAE
Rana de la isla San Miguel

MW



11 *Leptodactylus savagei*
LEPTODACTYLIDAE
Rana de dedos delgados

MW



12 *Engystomops pustulosus*
LEPTODACTYLIDAE
Ranita túngara

MW



13 *Elachistocleis panamensis*
MICROHYLIDAE
Sapito de los termiteros

AS



14 *Caiman crocodilus*
ALLIGATORIDAE
Caimán de anteojos

NM



15 *Crocodylus acutus*
CROCODYLIDAE
Cocodrilo americano

MW



16 *Boa imperator*
BOIDAE
Boa constrictora común

MW



Paisaje Protegido Isla Galeta, Provincia Colón, PANAMÁ

Anfibios y Reptiles del Paisaje Protegido Isla Galeta

Manuel Walter-Conrado^{1,2}, Nemesio Melo^{1,2}, Ángel Sosa-Bartuano³, Mónica Contreras² & Lianneth Ulloa²

¹Asociación Biológica de Panamá, ABIOPA, ²Universidad de Panamá, ³Museo de Vertebrados de la Universidad de Panamá

Fotos: Manuel Walter-Conrado (MW), Nemesio Melo (NM) y Ángel Sosa-Bartuano (AS-B). Producido por la Asociación Biológica de Panamá, ABIOPA.

Agradecimientos: Alfredo Lanuza Garay (Universidad de Panamá), Vielka Murillo (Universidad de Panamá), Jericó Clement (ABIOPA), Felipe Cruz (Ministerio de Ambiente de Panamá), Haide Segura (Ministerio de Ambiente de Panamá). Contacto: manuelwalter2022@gmail.com. Orcid: <https://orcid.org/0000-0002-7766-1793>.

Las especies fueron ordenadas utilizando como referencia el listado taxonómico de la pagina web <https://mesoamericanherpetology.com/taxonomic-list.html>.



© Field Museum (2024) CC BY-NC 4.0. Los trabajos con esta licencia son libres de usar / compartir / remezclar con atribución, pero no permiten el uso comercial del trabajo original.

fieldguides.fieldmuseum.org

[1670] versión 1 7/2024



17 *Mastigodryas alternatus*
COLUBRIDAE
Culebra cazadora

NM



18 *Oxybelis brevirostris*
COLUBRIDAE
Serpiente de la vid de Cope

AS



19 *Stenorrhina degenhardtii*
COLUBRIDAE
Serpiente alacranera

MW

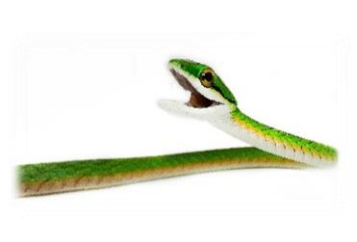

20 *Leptophis ahaetulla*
COLUBRIDAE
Ranero perico

NM



21 *Oxybelis vittatus*
COLUBRIDAE
Bejuquilla café

NM



22 *Dendrophidion percarinatum*
COLUBRIDAE
Corredora café

NM



23 *Erythrolamprus epinephelus*
DIPSADIDAE
Culebra de pantano

MW



24 *Dipsas articulata*
DIPSADIDAE
Culebra caracolera

MW



25 *Imantodes cenchoa*
DIPSADIDAE
Bejuquilla cabezona

MW



26 *Leptodeira rhombifera*
DIPSADIDAE
Serpiente ojo de gato

MW



27 *Basiliscus basiliscus*
CORYTOPHANIDAE
Basilisco común

MW



28 *Norops auratus*
DACTYLOIDAE
Camaleón sabanero

NM



29 *Norops auratus*
DACTYLOIDAE

NM



30 *Norops apletophallus*
DACTYLOIDAE

NM

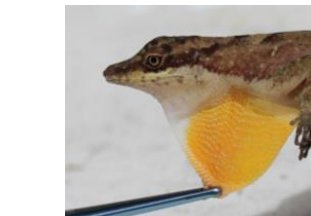

31 *Norops apletophallus*
DACTYLOIDAE

NM



32 *Norops pentaprion*
DACTYLOIDAE
Norops de liquen

NM



Paisaje Protegido Isla Galeta, Provincia Colón, PANAMÁ

Anfibios y Reptiles del Paisaje Protegido Isla Galeta

Manuel Walter-Conrado^{1,2}, Nemesio Melo^{1,2}, Ángel Sosa-Bartuano³, Mónica Contreras² & Lianneth Ulloa²

¹Asociación Biológica de Panamá, ABIOPA, ²Universidad de Panamá, ³Museo de Vertebrados de la Universidad de Panamá

Fotos: Manuel Walter-Conrado (MW), Nemesio Melo (NM) y Ángel Sosa-Bartuano (AS-B). Producido por la Asociación Biológica de Panamá, ABIOPA.

Agradecimientos: Alfredo Lanuza Garay (Universidad de Panamá), Vielka Murillo (Universidad de Panamá), Jericó Clement (ABIOPA), Felipe Cruz (Ministerio de Ambiente de Panamá), Haide Segura (Ministerio de Ambiente de Panamá). Contacto: manuelwalter2022@gmail.com. Orcid: <https://orcid.org/0000-0002-7766-1793>.

Las especies fueron ordenadas utilizando como referencia el listado taxonómico de la pagina web <https://mesoamericanherpetology.com/taxonomic-list.html>.



© Field Museum (2024) CC BY-NC 4.0. Los trabajos con esta licencia son libres de usar / compartir / remezclar con atribución, pero no permiten el uso comercial del trabajo original.

fieldguides.fieldmuseum.org

[1670] versión 1 7/2024



33 *Norops pentapryon*
DACTYLOIDAE
Norops de liquen

NM



34 *Norops biporcatus*
DACTYLOIDAE
Abaniquillo verde

NM



35 *Norops biporcatus*
DACTYLOIDAE
Abaniquillo verde

NM



36 *Lepidodactylus lugubris*
GEKKONIDAE
Salamanquesas de luto

NM



37 *Hemidactylus frenatus*
GEKKONIDAE
Gecko común

NM



38 *Loxopholis rugiceps*
GYMNOPHTHALMIDAE

MW



39 *Loxopholis rugiceps*
GYMNOPHTHALMIDAE

NM



40 *Iguana rhinolopha*
IGUANIDAE
Iguana verde

NM



41 *Marisora unimarginata*
MABUYIDAE
Mabuya centroamericana

MW



42 *Gonatodes albogularis* (Macho)
SPHAERODACTYLIDAE
Geco cabeza amarilla

MW



43 *Gonatodes albogularis*
SPHAERODACTYLIDAE
Geco cabeza amarilla

MW



44 *Ameiva praesignis*
TEIIDAE
Ameiva gigante

MW



45 *Trachemys scripta*
EMYDIDAE
Tortuga pintada

NM

