

Parques Naturais Municipais, Estado de São Paulo, BRASIL

Frutos Seleccionados dos Parques Naturais Jaceguava e Bororé

Yacov Kilsztajn¹, Daniel G. Carozzi¹, João C. Cândido-Santos¹, Eduardo H. P. Barretto²,
Sumiko Honda², Ricardo J. F. Garcia², Guilherme B. do Amaral¹

¹Viveiro Harry Blossfeld da Prefeitura Municipal de São Paulo, ²Herbário Municipal de São Paulo (PMSP)

Fotos: Y. Kilsztajn, E. H. P. Barreto, F. G. Pereira, G. A. Oliveira, L. Granato e T. Monteiro. Produzido por Y. Kilsztajn (ykilm@mail@gmail.com), com assistência de Valéria Sampaio, Field Museum. Agradecimentos: Flávia A. de Souza, Raphael M. Ferreira, equipe de funcionários dos Parques Naturais Municipais Jaceguava e Bororé, Secretaria do Verde e do Meio Ambiente da Prefeitura Municipal de São Paulo (SVMA/PMSP).

© Field Museum (2024) CC BY-NC 4.0. Os materiais sob esta licença são livres para uso/compartilhamento/remixagem com atribuição, mas não permitem o uso comercial da obra original. [fieldguides.fieldmuseum.org] [1707] versão 1 7/2024

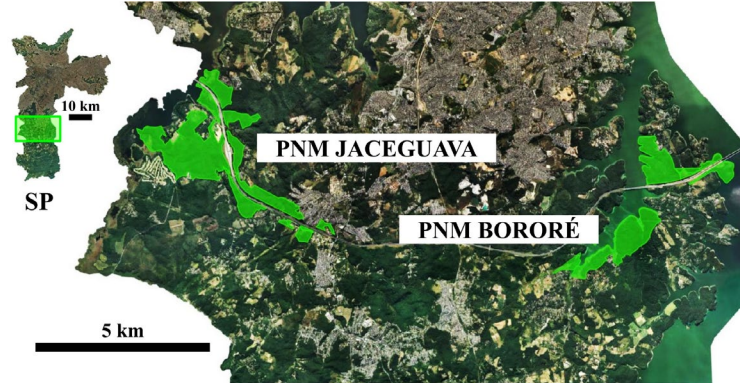

1 SP: Município de São Paulo; PNM: Parque Natural Municipal. Adaptado de Geosampa.

Os Parques Naturais Municipais Jaceguava e Bororé são unidades de conservação de proteção integral localizadas no extremo sul do Município de São Paulo (SP, Brasil). Além de serem importantes para a preservação e recuperação dos ecossistemas naturais em meio à capital paulista, possibilitam o desenvolvimento de pesquisas científicas e atividades de educação ambiental. Os parques abrangem áreas de Mata Atlântica e Cerrado, e possuem uma grande diversidade de frutos, muitos deles atrativos para a fauna que habita a região.



2 Área de Mata Atlântica (PNM Jaceguava).



3 Área de Cerrado (PNM Jaceguava).



4 Área de mata na beira da Represa Billings (PNM Bororé).



5 Área de Mata Atlântica (PNM Bororé).

Parques Naturais Municipais, Estado de São Paulo, BRASIL

Frutos Seleccionados dos Parques Naturais Jaceguava e Bororé

Yacov Kilsztajn¹, Daniel G. Carozzi¹, João C. Cândido-Santos¹, Eduardo H. P. Barretto²,
Sumiko Honda², Ricardo J. F. Garcia², Guilherme B. do Amaral¹

¹Viveiro Harry Blossfeld da Prefeitura Municipal de São Paulo, ²Herbário Municipal de São Paulo (PMSP)

Fotos: Y. Kilsztajn, E. H. P. Barreto, F. G. Pereira, G. A. Oliveira, L. Granato e T. Monteiro. Produzido por Y. Kilsztajn (ykilmail@gmail.com), com assistência de Valéria Sampaio, Field Museum. Agradecimentos: Flávia A. de Souza, Raphael M. Ferreira, equipe de funcionários dos Parques Naturais Municipais Jaceguava e Bororé, Secretaria do Verde e do Meio Ambiente da Prefeitura Municipal de São Paulo (SVMA/PMSP).

© Field Museum (2024) CC BY-NC 4.0. Os materiais sob esta licença são livres para uso/ compartilhamento/ remixagem com atribuição, mas não permitem o uso comercial da obra original. [fieldguides.fieldmuseum.org] [1707] versão 1 7/2024



6 *Asclepias curassavica*
APOCYNACEAE
Oficial-de-sala



7 *Anthurium scandens*
ARACEAE
Titica



8 *Philodendron propinquum*
ARACEAE



9 *Astrocarylum aculeatissimum*
ARECACEAE
Brejáúva



10 *Geonoma schottiana*
ARECACEAE
Aricanga-do-brejo



11 *Syagrus hoehnei*
ARECACEAE
Palmeira-prateada



12 *Bromelia antiacantha*
BROMELIACEAE
Gravatá



13 *Bromelia antiacantha*
BROMELIACEAE
Gravatá



14 *Clethra scabra*
CLETHRACEAE
Carne-de-vaca



15 *Cayaponia cabocla*
CUCURBITACEAE
Tayuya

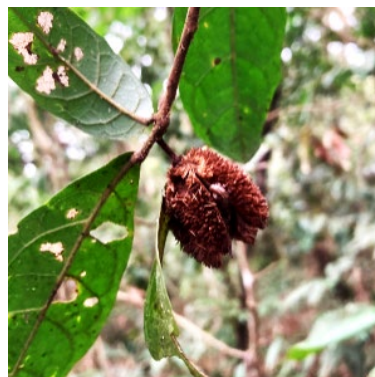

16 *Sloanea hirsuta*
ELAEOCARPACEAE
Sapopemba



17 *Erythroxylum deciduum*
ERYTHROXYLACEAE
Cocão

Parques Naturais Municipais, Estado de São Paulo, BRASIL

Frutos Seleccionados dos Parques Naturais Jaceguava e Bororé

Yacov Kilsztajn¹, Daniel G. Carozzi¹, João C. Cândido-Santos¹, Eduardo H. P. Barretto²,
Sumiko Honda², Ricardo J. F. Garcia², Guilherme B. do Amaral¹

¹Viveiro Harry Blossfeld da Prefeitura Municipal de São Paulo, ²Herbário Municipal de São Paulo (PMSP)

Fotos: Y. Kilsztajn, E. H. P. Barreto, F. G. Pereira, G. A. Oliveira, L. Granato e T. Monteiro. Produzido por Y. Kilsztajn (ykilmal@gmail.com), com assistência de Valéria Sampaio, Field Museum. Agradecimentos: Flávia A. de Souza, Raphael M. Ferreira, equipe de funcionários dos Parques Naturais Municipais Jaceguava e Bororé, Secretaria do Verde e do Meio Ambiente da Prefeitura Municipal de São Paulo (SVMA/PMSP).



© Field Museum (2024) CC BY-NC 4.0. Os materiais sob esta licença são livres para uso/
compartilhamento/ remixagem com atribuição, mas não permitem o uso comercial da obra original.

[fieldguides.fieldmuseum.org]

[1707] versão 1 7/2024



18 *Endlicheria paniculata*
LAURACEAE
Canela-peluda



19 *Endlicheria paniculata*
LAURACEAE
Canela-peluda



20 *Ocotea corymbosa*
LAURACEAE
Canela-de-corvo



21 *Ocotea nectandrifolia*
LAURACEAE
Canela-bugia



22 *Ocotea odorifera*
LAURACEAE
Canela-sassafrás



23 *Leandra melastomoides*
MELASTOMATACEAE
Pixirica-vermelha



24 *Leandra variabilis*
MELASTOMATACEAE
Pixirica



25 *Cabralea canjerana*
MELIACEAE
Canjerana

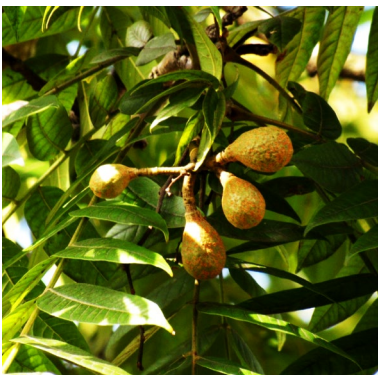

26 *Cedrela fissilis*
MELIACEAE
Cedro-rosa



27 *Guarea macrophylla* subsp. *tuberculata*
MELIACEAE
Catiguá-morcego



28 *Mollinedia schottiana*
MONIMIACEAE
Capixim



29 *Myrceugenia myrcioides*
MYRTACEAE
Guapiú-tinga

Parques Naturais Municipais, Estado de São Paulo, BRASIL

Frutos Seleccionados dos Parques Naturais Jaceguava e Bororé

Yacov Kilsztajn¹, Daniel G. Carozzi¹, João C. Cândido-Santos¹, Eduardo H. P. Barretto²,
Sumiko Honda², Ricardo J. F. Garcia², Guilherme B. do Amaral¹

¹Viveiro Harry Blossfeld da Prefeitura Municipal de São Paulo, ²Herbário Municipal de São Paulo (PMSP)

Fotos: Y. Kilsztajn, E. H. P. Barreto, F. G. Pereira, G. A. Oliveira, L. Granato e T. Monteiro. Produzido por Y. Kilsztajn (ykilm@mail@gmail.com), com assistência de Valéria Sampaio, Field Museum. Agradecimentos: Flávia A. de Souza, Raphael M. Ferreira, equipe de funcionários dos Parques Naturais Municipais Jaceguava e Bororé, Secretaria do Verde e do Meio Ambiente da Prefeitura Municipal de São Paulo (SVMA/PMSP).

© Field Museum (2024) CC BY-NC 4.0. Os materiais sob esta licença são livres para uso/ compartilhamento/ remixagem com atribuição, mas não permitem o uso comercial da obra original. [fieldguides.fieldmuseum.org] [1707] versão 1 7/2024



30 *Myrceugenia myrcioides*
MYRTACEAE
Guapiú-tinga



31 *Myrcia anacardiifolia*
MYRTACEAE
Aperta-guela



32 *Myrcia anacardiifolia*
MYRTACEAE
Aperta-guela



33 *Myrcia glabra*
MYRTACEAE
Cambuí



34 *Myrcia glabra*
MYRTACEAE
Cambuí



35 *Myrcia glomerata*
MYRTACEAE
Guamirim-facho



36 *Myrcia hartwegiana*
MYRTACEAE
Cambuí-do-cerrado



37 *Myrcia pubipetala*
MYRTACEAE
Guapitinga



38 *Myrcia pubipetala*
MYRTACEAE
Guapitinga



39 *Myrciaria delicatula*
MYRTACEAE
Campari-berry



40 *Myrciaria delicatula*
MYRTACEAE
Campari-berry



41 *Psidium myrtilloides*
MYRTACEAE
Araçá-roxo

Parques Naturais Municipais, Estado de São Paulo, BRASIL

Frutos Seleccionados dos Parques Naturais Jaceguava e Bororé

Yacov Kilsztajn¹, Daniel G. Carozzi¹, João C. Cândido-Santos¹, Eduardo H. P. Barretto²,
Sumiko Honda², Ricardo J. F. Garcia², Guilherme B. do Amaral¹

¹Viveiro Harry Blossfeld da Prefeitura Municipal de São Paulo, ²Herbário Municipal de São Paulo (PMSP)

Fotos: Y. Kilsztajn, E. H. P. Barreto, F. G. Pereira, G. A. Oliveira, L. Granato e T. Monteiro. Produzido por Y. Kilsztajn (ykilm@mail@gmail.com), com assistência de Valéria Sampaio, Field Museum. Agradecimentos: Flávia A. de Souza, Raphael M. Ferreira, equipe de funcionários dos Parques Naturais Municipais Jaceguava e Bororé, Secretaria do Verde e do Meio Ambiente da Prefeitura Municipal de São Paulo (SVMA/PMSP).



© Field Museum (2024) CC BY-NC 4.0. Os materiais sob esta licença são livres para uso/
compartilhamento/ remixagem com atribuição, mas não permitem o uso comercial da obra original.

[fieldguides.fieldmuseum.org]

[1707] versão 1 7/2024



42 *Psidium myrtoides*
MYRTACEAE
Araçá-roxo



43 *Ouratea parviflora*
OCHNACEAE
Guatinga



44 *Cybianthus cuneifolius*
PRIMULACEAE
Capororoca-de-cacho



45 *Myrsine umbellata*
PRIMULACEAE
Capororoca-graúda



46 *Rubus brasiliensis*
ROSACEAE
Amora-do-mato



47 *Bathysa australis*
RUBIACEAE
Caá-açu



48 *Coccocypselum geophiloides*
RUBIACEAE
Anil-da-terra



49 *Coccocypselum geophiloides*
RUBIACEAE
Anil-da-terra



50 *Coccocypselum lanceolatum*
RUBIACEAE
Anil-folha-de-lança



51 *Cordiera myrciifolia*
RUBIACEAE
Marmelo-do-mato



52 *Eumachia chaenotricha*
RUBIACEAE



53 *Faramia montevidensis*
RUBIACEAE
Roxinha-do-mato

Parques Naturais Municipais, Estado de São Paulo, BRASIL

Frutos Seleccionados dos Parques Naturais Jaceguava e Bororé

Yacov Kilsztajn¹, Daniel G. Carozzi¹, João C. Cândido-Santos¹, Eduardo H. P. Barretto²,
Sumiko Honda², Ricardo J. F. Garcia², Guilherme B. do Amaral¹

¹Viveiro Harry Blossfeld da Prefeitura Municipal de São Paulo, ²Herbário Municipal de São Paulo (PMSP)

Fotos: Y. Kilsztajn, E. H. P. Barreto, F. G. Pereira, G. A. Oliveira, L. Granato e T. Monteiro. Produzido por Y. Kilsztajn (ykilm@mail@gmail.com), com assistência de Valéria Sampaio, Field Museum. Agradecimentos: Flávia A. de Souza, Raphael M. Ferreira, equipe de funcionários dos Parques Naturais Municipais Jaceguava e Bororé, Secretaria do Verde e do Meio Ambiente da Prefeitura Municipal de São Paulo (SVMA/PMSP).



© Field Museum (2024) CC BY-NC 4.0. Os materiais sob esta licença são livres para uso/
compartilhamento/ remixagem com atribuição, mas não permitem o uso comercial da obra original.

[fieldguides.fieldmuseum.org]

[1707] versão 1 7/2024



54 *Palicourea tenerior*
RUBIACEAE



55 *Psychotria carthagenensis*
RUBIACEAE
Juruparana



56 *Psychotria forsteronioides*
RUBIACEAE



57 *Psychotria suterella*
RUBIACEAE
Cafezinho-roxo-do-mato



58 *Psychotria suterella*
RUBIACEAE
Cafezinho-roxo-do-mato



59 *Rudgea jasminoides*
RUBIACEAE
Jasmim-do-mato



60 *Esenbeckia grandiflora*
RUTACEAE
Guaxupita



61 *Esenbeckia grandiflora*
RUTACEAE
Guaxupita



62 *Smilax elastica*
SMILACACEAE
Salsaparrilha

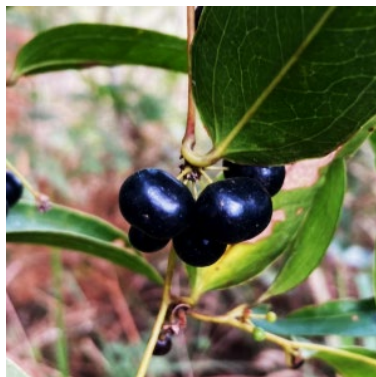

63 *Smilax elastica*
SMILACACEAE
Salsaparrilha

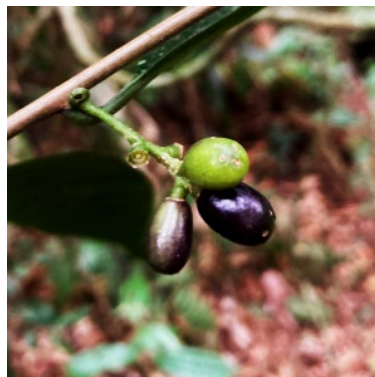

64 *Cestrum axillare*
SOLANACEAE
Coerana

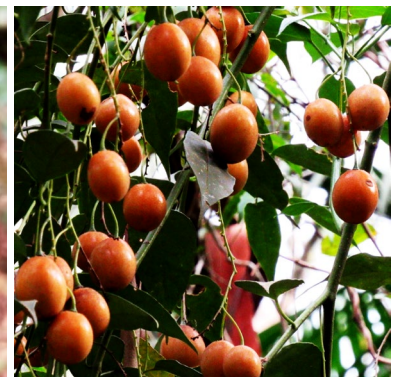

65 *Solanum diploconos*
SOLANACEAE
Tomatinho-do-mato