

Giuseppe Gagliardi-Urrutia

Peruvian Center for Biodiversity and Conservation

Fotos de G.Gagliardi-Urrutia, excepto donde indicado. Producido por Tyana Wachter, R. Foster, J. Philipp, con el apoyo de Ellen Hyndman Fund y Andrew Mellon Foundation.

© Giuseppe Gagliardi-Urrutia giuseppegagliardi@yahoo.com PCB&C, Nanay 373, Iquitos, Perú

© Environmental & Conservation Programs, The Field Museum, Chicago, IL 60605 USA. [rrc@fieldmuseum.org] [www.fmh.org/animalguides/] Rapid Color Guide # 262 versión 1 01/2010



1 *Allobates femoralis*
AROMOBATIDAE



2 *Allobates femoralis*
AROMOBATIDAE



3 *Allobates* sp. 1
AROMOBATIDAE



4 *Allobates* sp. 1
AROMOBATIDAE



5 *Allobates* sp. 2
AROMOBATIDAE



6 *Allobates* sp. 2
AROMOBATIDAE



7 *Atelopus spumarius*
BUFONIDAE



8 *Dendrophryniscus minutus*
BUFONIDAE



9 *Rhaebo guttatus*
BUFONIDAE



10 *Rhaebo guttatus*
BUFONIDAE



11 *Rhinella ceratophrys*
BUFONIDAE



12 *Rhinella dapsilis*
BUFONIDAE



13 *Rhinella margaritifera*
BUFONIDAE



14 *Rhinella margaritifera*
BUFONIDAE



15 *Rhinella margaritifera*
BUFONIDAE



16 *Teratohyla midas*
CENTROLENIDAE



17 *Vitreorana oyampiensis*
CENTROLENIDAE



18 *Ceratophrys cornuta*
CERATOPHRYDAE



19 *Ceratophrys cornuta*
CERATOPHRYDAE



20 *Ameerega altamazonica*
DENDROBATIDAE

foto: Diego Nevra

ANFIBIOS y REPTILES de LORETO, PERU

Giuseppe Gagliardi-Urrutia

Peruvian Center for Biodiversity and Conservation

Fotos de G.Gagliardi-Urrutia, excepto donde indicado. Producido por Tyana Wachter, R. Foster, J. Philipp, con el apoyo de Ellen Hyndman Fund y Andrew Mellon Foundation.

© Giuseppe Gagliardi-Urrutia giussepegagliardi@yahoo.com PCB&C, Nanay 373, Iquitos, Perú

© Environmental & Conservation Programs, The Field Museum, Chicago, IL 60605 USA. [rrc@fieldmuseum.org] [www.fmnh.org/animalguides/] Rapid Color Guide # 262 versión 1 01/2010



21 *Ameerega hahneli*
DENDROBATIDAE



22 *Ameerega hahneli*
DENDROBATIDAE



23 *Ameerega parvula*
DENDROBATIDAE



24 *Ameerega cf. petersi*
DENDROBATIDAE



25 *Ameerega cf. petersi*
DENDROBATIDAE



26 *Ameerega trivittata*
DENDROBATIDAE



27 *Ranitomeya amazonica*
DENDROBATIDAE



28 *Ranitomeya amazonica*
DENDROBATIDAE



29 *Ranitomeya duellmani*
DENDROBATIDAE



30 *Ranitomeya fantastica*
DENDROBATIDAE

foto: Roosevelt Garcia



31 *Ranitomeya lamasi*
DENDROBATIDAE



32 *Ranitomeya reticulata*
DENDROBATIDAE



33 *Ranitomeya reticulata*
DENDROBATIDAE



34 *Ranitomeya uakarii*
DENDROBATIDAE



35 *Ranitomeya ventrimaculata*
DENDROBATIDAE



36 *Adelophryne adiaastola*
ELEUTHERODACTYLIDAE



37 *Hemiphractus proboscideus*
HEMIPHRACTIDAE



38 *Cruziohyla craspedopus*
HYLIDAE



39 *Cruziohyla craspedopus*
HYLIDAE



40 *Dendropsophus bifurcus*
HYLIDAE

Giuseppe Gagliardi-Urrutia

Peruvian Center for Biodiversity and Conservation

Fotos de G.Gagliardi-Urrutia, excepto donde indicado. Producido por Tyana Wachter, R. Foster, J. Philipp, con el apoyo de Ellen Hyndman Fund y Andrew Mellon Foundation.

© Giuseppe Gagliardi-Urrutia giuseppegagliardi@yahoo.com PCB&C, Nanay 373, Iquitos, Perú

© Environmental & Conservation Programs, The Field Museum, Chicago, IL 60605 USA. [rrc@fieldmuseum.org] [www.fmnh.org/animalguides/] Rapid Color Guide # 262 versión 1 01/2010



41 *Dendropsophus* cf. *brevifrons*
HYLIDAE



42 *Dendropsophus* cf. *brevifrons*
HYLIDAE



43 *Dendropsophus* *haraldschultzi*
HYLIDAE



44 *Dendropsophus* *leali*
HYLIDAE



45 *Dendropsophus* *leucophyllatus*
HYLIDAE



46 *Dendropsophus* *leucophyllatus*
HYLIDAE



47 *Dendropsophus* *marmoratus*
HYLIDAE



48 *Dendropsophus* cf. *minutus*
HYLIDAE



49 *Dendropsophus* cf. *minutus*
HYLIDAE



50 *Dendropsophus* *parviceps*
HYLIDAE



51 *Dendropsophus* *parviceps*
HYLIDAE



52 *Dendropsophus* *rhodopeplus*
HYLIDAE



53 *Dendropsophus* *rhodopeplus*
HYLIDAE



54 *Dendropsophus* *sarayacuensis*
HYLIDAE



55 *Dendropsophus* *sarayacuensis*
HYLIDAE



56 *Dendropsophus* *sarayacuensis*
HYLIDAE

foto: Diego Neyra



57 *Dendropsophus* *triangulum*
HYLIDAE



58 *Dendropsophus* *triangulum*
HYLIDAE



59 *Dendropsophus* *triangulum*
HYLIDAE



60 *Hypsiboas* *boans*
HYLIDAE

4 ANFIBIOS y REPTILES de LORETO, PERU

Giuseppe Gagliardi-Urrutia

Peruvian Center for Biodiversity and Conservation

Fotos de G.Gagliardi-Urrutia, excepto donde indicado. Producido por Tyana Wachter, R. Foster, J. Philipp, con el apoyo de Ellen Hyndman Fund y Andrew Mellon Foundation.

© Giuseppe Gagliardi-Urrutia giusseppegagliardi@yahoo.com PCB&C, Nanay 373, Iquitos, Perú

© Environmental & Conservation Programs, The Field Museum, Chicago, IL 60605 USA. [rrc@fieldmuseum.org] [www.fmh.org/animalguides/] Rapid Color Guide # 262 versión 1 01/2010



61 *Hypsiboas calcaratus*
HYLIDAE



62 *Hypsiboas cinerascens*
HYLIDAE



63 *Hypsiboas fasciatus*
HYLIDAE



64 *Hypsiboas geographicus*
HYLIDAE



65 *Hypsiboas lanciformis*
HYLIDAE



66 *Hypsiboas microderma*
HYLIDAE



67 *Hypsiboas nympa*
HYLIDAE



68 *Hypsiboas punctatus*
HYLIDAE



69 *Osteocephalus buckleyi*
HYLIDAE



70 *Osteocephalus cabrerai*
HYLIDAE



71 *Osteocephalus deridens*
HYLIDAE



72 *Osteocephalus planiceps*
HYLIDAE



73 *Osteocephalus subtilis*
HYLIDAE



74 *Osteocephalus taurinus*
HYLIDAE



75 *Osteocephalus yasuni*
HYLIDAE



76 *Phyllomedusa atelopoides*
HYLIDAE



77 *Phyllomedusa bicolor*
HYLIDAE



78 *Phyllomedusa camba*
HYLIDAE



79 *Phyllomedusa palliata*
HYLIDAE



80 *Phyllomedusa tarsius*
HYLIDAE

Giuseppe Gagliardi-Urrutia

Peruvian Center for Biodiversity and Conservation

Fotos de G.Gagliardi-Urrutia, excepto donde indicado. Producido por Tyana Wachter, R. Foster, J. Philipp, con el apoyo de Ellen Hyndman Fund y Andrew Mellon Foundation.

© Giuseppe Gagliardi-Urrutia giusseppegagliardi@yahoo.com PCB&C, Nanay 373, Iquitos, Perú

© Environmental & Conservation Programs, The Field Museum, Chicago, IL 60605 USA. [rrc@fieldmuseum.org] [www.fmh.org/animalguides/] Rapid Color Guide # 262 versión 1 01/2010



81 *Phyllomedusa tomopterna*
HYLIDAE



82 *Phyllomedusa vaillantii*
HYLIDAE



83 *Phyllomedusa vaillantii*
HYLIDAE



84 *Scarthyia goinorum*
HYLIDAE



85 *Scinax cruentommus*
HYLIDAE



86 *Scinax cruentommus*
HYLIDAE



87 *Scinax funereus*
HYLIDAE



88 *Scinax funereus*
HYLIDAE



89 *Scinax garbei*
HYLIDAE



90 *Scinax garbei*
HYLIDAE



91 *Scinax iquitorum*
HYLIDAE



92 *Scinax pedromedinae*
HYLIDAE



93 *Scinax ruber*
HYLIDAE



94 *Scinax ruber*
HYLIDAE



95 *Sphaenorhynchus carneus*
HYLIDAE



96 *Sphaenorhynchus dorisae*
HYLIDAE



97 *Sphaenorhynchus lacteus*
HYLIDAE



98 *Trachycephalus resinifictrix*
HYLIDAE



99 *Trachycephalus venulosus*
HYLIDAE



100 *Edalorhina perezii*
LEIUPERIDAE

foto: Rommel Rojas

6 ANFIBIOS y REPTILES de LORETO, PERU

Giuseppe Gagliardi-Urrutia

Peruvian Center for Biodiversity and Conservation

Fotos de G.Gagliardi-Urrutia, excepto donde indicado. Producido por Tyana Wachter, R. Foster, J. Philipp, con el apoyo de Ellen Hyndman Fund y Andrew Mellon Foundation.

© Giuseppe Gagliardi-Urrutia giussepegagliardi@yahoo.com PCB&C, Nanay 373, Iquitos, Perú

© Environmental & Conservation Programs, The Field Museum, Chicago, IL 60605 USA. [rrc@fieldmuseum.org] [www.fmh.org/animalguides/] Rapid Color Guide # 262 versión 1 01/2010



101 *Engystomops freibergeri*
LEIUPERIDAE



102 *Engystomops petersi*
LEIUPERIDAE



103 *Leptodactylus andreae*
LEPTODACTYLIDAE



104 *Leptodactylus bolivianus*
LEPTODACTYLIDAE



105 *Leptodactylus bolivianus*
LEPTODACTYLIDAE



106 *Leptodactylus diedrus*
LEPTODACTYLIDAE



107 *Leptodactylus discodactylus*
LEPTODACTYLIDAE



108 *Leptodactylus knudseni*
LEPTODACTYLIDAE



109 *Leptodactylus* cf. *leptodactyloides*
LEPTODACTYLIDAE



110 *Leptodactylus lineatus*
LEPTODACTYLIDAE



111 *Leptodactylus mystaceus*
LEPTODACTYLIDAE



112 *Leptodactylus pentadactylus*
LEPTODACTYLIDAE



113 *Leptodactylus pentadactylus*
LEPTODACTYLIDAE



114 *Leptodactylus petersii*
LEPTODACTYLIDAE



115 *Leptodactylus rhodomystax*
LEPTODACTYLIDAE



116 *Leptodactylus* cf. *rhodonotus*
LEPTODACTYLIDAE



117 *Leptodactylus stenodema*
LEPTODACTYLIDAE



118 *Leptodactylus wagneri*
LEPTODACTYLIDAE



119 *Chiasmocleis bassleri*
MICROHYLIDAE



120 *Chiasmocleis bassleri*
MICROHYLIDAE

Giuseppe Gagliardi-Urrutia

Peruvian Center for Biodiversity and Conservation

Fotos de G.Gagliardi-Urrutia, excepto donde indicado. Producido por Tyana Wachter, R. Foster, J. Philipp, con el apoyo de Ellen Hyndman Fund y Andrew Mellon Foundation.

© Giuseppe Gagliardi-Urrutia giuseppegagliardi@yahoo.com PCB&C, Nanay 373, Iquitos, Perú

© Environmental & Conservation Programs, The Field Museum, Chicago, IL 60605 USA. [rrc@fieldmuseum.org] [www.fmh.org/animalguides/] Rapid Color Guide # 262 versión 1 01/2010



121 *Chiasmocleis magna*
MICROHYLIDAE



122 *Chiasmocleis magna*
MICROHYLIDAE



123 *Chiasmocleis ventrimaculata*
MICROHYLIDAE



124 *Ctenophryne geayi*
MICROHYLIDAE



125 *Hamptophryne boliviana*
MICROHYLIDAE



126 *Synapturanus cf. rabus*
MICROHYLIDAE



127 *Syncope antenori*
MICROHYLIDAE



128 *Syncope tridactyla*
MICROHYLIDAE



129 *Syncope tridactyla*
MICROHYLIDAE



130 *Pipa pipa*
PIPIDAE



131 *Lithobates palmipes*
RANIDAE



132 *Hypodactylus nigrovittatus*
STRABOMANTIDAE



133 *Hypodactylus nigrovittatus*
STRABOMANTIDAE



134 *Noblella myrmecoides*
STRABOMANTIDAE



135 *Oreobates quixensis*
STRABOMANTIDAE



136 *Pristimantis acuminatus*
STRABOMANTIDAE



137 *Pristimantis altamazonicus*
STRABOMANTIDAE



138 *Pristimantis altamazonicus*
STRABOMANTIDAE



139 *Pristimantis aurolineatus*
STRABOMANTIDAE



140 *Pristimantis croceinguinis*
STRABOMANTIDAE

8 ANFIBIOS y REPTILES de LORETO, PERU

Giuseppe Gagliardi-Urrutia

Peruvian Center for Biodiversity and Conservation

Fotos de G.Gagliardi-Urrutia, excepto donde indicado. Producido por Tyana Wachter, R. Foster, J. Philipp, con el apoyo de Ellen Hyndman Fund y Andrew Mellon Foundation.

© Giuseppe Gagliardi-Urrutia giussepegagliardi@yahoo.com PCB&C, Nanay 373, Iquitos, Perú

© Environmental & Conservation Programs, The Field Museum, Chicago, IL 60605 USA. [rrc@fieldmuseum.org] [www.fmh.org/animalguides/] Rapid Color Guide # 262 versión 1 01/2010



141 *Pristimantis delius*
STRABOMANTIDAE

foto: Marco Odicio



142 *Pristimantis delius*
STRABOMANTIDAE



143 *Pristimantis* cf. *diadematus*
STRABOMANTIDAE

foto: Marco Odicio



144 *Pristimantis kichwarum*
STRABOMANTIDAE



145 *Pristimantis kichwarum*
STRABOMANTIDAE



146 *Pristimantis lacrimosus*
STRABOMANTIDAE



147 *Pristimantis lacrimosus*
STRABOMANTIDAE



148 *Pristimantis lanthanites*
STRABOMANTIDAE



149 *Pristimantis lanthanites*
STRABOMANTIDAE



150 *Pristimantis luscombei*
STRABOMANTIDAE



151 *Pristimantis luscombei*
STRABOMANTIDAE



152 *Pristimantis malkini*
STRABOMANTIDAE



153 *Pristimantis ockendeni*
STRABOMANTIDAE



154 *Pristimantis ockendeni*
STRABOMANTIDAE



155 *Pristimantis orcus*
STRABOMANTIDAE



156 *Pristimantis orcus*
STRABOMANTIDAE



157 *Pristimantis orcus*
STRABOMANTIDAE



158 *Pristimantis peruvianus*
STRABOMANTIDAE



159 *Pristimantis* sp. nov. 1
STRABOMANTIDAE



160 *Pristimantis* sp. nov. 1
STRABOMANTIDAE

Giuseppe Gagliardi-Urrutia

Peruvian Center for Biodiversity and Conservation

Fotos de G.Gagliardi-Urrutia, excepto donde indicado. Producido por Tyana Wachter, R. Foster, J. Philipp, con el apoyo de Ellen Hyndman Fund y Andrew Mellon Foundation.

© Giuseppe Gagliardi-Urrutia giuseppegagliardi@yahoo.com PCB&C, Nanay 373, Iquitos, Perú

© Environmental & Conservation Programs, The Field Museum, Chicago, IL 60605 USA. [rrc@fieldmuseum.org] [www.fmnh.org/animalguides/] Rapid Color Guide # 262 versión 1 01/2010



161 *Pristimantis* sp. nov. 2
STRABOMANTIDAE



162 *Strabomantis sulcatus*
STRABOMANTIDAE



163 *Siphonops annulatus*
CAECILIIDAE



164 *Bolitoglossa altamazonica*
PLETHODONTIDAE



165 *Bolitoglossa peruviana*
PLETHODONTIDAE



166 *Bolitoglossa peruviana*
PLETHODONTIDAE



167 *Caiman crocodylus*
ALIGATORIDAE



168 *Caiman crocodylus*
ALIGATORIDAE



169 *Paleosuchus trigonatus*
ALIGATORIDAE



170 *Paleosuchus trigonatus*
ALIGATORIDAE



171 *Amphisbaenia alba*
AMPHISBAENIDAE



172 *Amphisbaenia fuliginosa*
AMPHISBAENIDAE



173 *Alopoglossus* cf. *angulatus*
GYMNOPHTHALMIDAE



174 *Arthrosaura reticulata*
GYMNOPHTHALMIDAE



175 *Bachia trisanale*
GYMNOPHTHALMIDAE



176 *Bachia vermiformis*
GYMNOPHTHALMIDAE



177 *Cercosaura argulus*
GYMNOPHTHALMIDAE



178 *Cercosaura ocellata*
GYMNOPHTHALMIDAE



179 *Iphisa elegans*
GYMNOPHTHALMIDAE



180 *Potamites ecleopus*
GYMNOPHTHALMIDAE

Giuseppe Gagliardi-Urrutia

Peruvian Center for Biodiversity and Conservation

Fotos de G.Gagliardi-Urrutia, excepto donde indicado. Producido por Tyana Wachter, R. Foster, J. Philipp, con el apoyo de Ellen Hyndman Fund y Andrew Mellon Foundation.

© Giuseppe Gagliardi-Urrutia giusseppegagliardi@yahoo.com PCB&C, Nanay 373, Iquitos, Perú

© Environmental & Conservation Programs, The Field Museum, Chicago, IL 60605 USA. [rrc@fieldmuseum.org] [www.fmh.org/animalguides/] Rapid Color Guide # 262 versión 1 01/2010

181 *Ptychoglossus brevifrontalis*
GYMNOPHTHALMIDAE182 *Enyalioides laticeps*
HOPLOCERCIDAE183 *Enyalioides laticeps*
HOPLOCERCIDAE184 *Enyalioides palpebralis*
HOPLOCERCIDAE185 *Enyalioides palpebralis*
HOPLOCERCIDAE186 *Iguana iguana*
IGUANIDAE187 *Thecadactylus solimoensis*
PHYLLODACTYLIDAE188 *Anolis bombiceps*
POLYCHROTIDAE189 *Anolis fuscoauratus*
POLYCHROTIDAE190 *Anolis fuscoauratus*
POLYCHROTIDAE191 *Anolis nitens scypheus*
POLYCHROTIDAE192 *Anolis nitens tandai*
POLYCHROTIDAE193 *Anolis ortonii*
PHYLLODACTYLIDAE194 *Anolis ortonii*
POLYCHROTIDAE195 *Anolis punctata*
POLYCHROTIDAE196 *Anolis trachyderma*
POLYCHROTIDAE197 *Anolis transversalis*
POLYCHROTIDAE198 *Anolis transversalis*
POLYCHROTIDAE199 *Mabuya altamazonica*
SCINCIDAE200 *Mabuya bistrata*
SCINCIDAE

Giuseppe Gagliardi-Urrutia

Peruvian Center for Biodiversity and Conservation

Fotos de G.Gagliardi-Urrutia, excepto donde indicado. Producido por Tyana Wachter, R. Foster, J. Philipp, con el apoyo de Ellen Hyndman Fund y Andrew Mellon Foundation.

© Giuseppe Gagliardi-Urrutia giussepegagliardi@yahoo.com PCB&C, Nanay 373, Iquitos, Perú

© Environmental & Conservation Programs, The Field Museum, Chicago, IL 60605 USA. [rrc@fieldmuseum.org] [www.fmh.org/animalguides/] Rapid Color Guide # 262 versión 1 01/2010



201 *Gonatodes concinatus*
SPHAERODACTILYDAE



202 *Gonatodes humeralis*
SPHAERODACTILYDAE



203 *Pseudogonatodes guianensis*
SPHAERODACTILYDAE



204 *Ameiva ameiva*
TEIIDAE

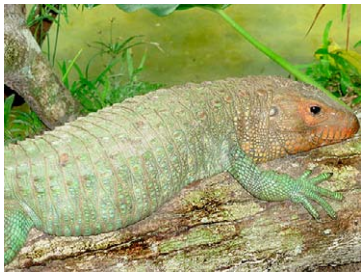

205 *Dracaena guianensis*
TEIIDAE



206 *Dracaena guianensis*
TEIIDAE



207 *Kentropyx pelviceps*
TEIIDAE



208 *Plica plica*
TROPIDURIDAE



209 *Plica umbra*
TROPIDURIDAE



210 *Stenocercus fimbriatus*
TROPIDURIDAE



211 *Boa constrictor*
BOIDAE



212 *Corallus hortulanus*
BOIDAE



213 *Corallus hortulanus*
BOIDAE



214 *Epicrates cenchria*
BOIDAE



215 *Eunectes murinus*
BOIDAE



216 *Eunectes murinus*
BOIDAE



217 *Atractus snethlageae*
COLUBRIDAE



218 *Chironius exoletus*
COLUBRIDAE



219 *Chironius fuscus*
COLUBRIDAE



220 *Clelia clelia*
COLUBRIDAE

Giuseppe Gagliardi-Urrutia

Peruvian Center for Biodiversity and Conservation

Fotos de G.Gagliardi-Urrutia, excepto donde indicado. Producido por Tyana Wachter, R. Foster, J. Philipp, con el apoyo de Ellen Hyndman Fund y Andrew Mellon Foundation.

© Giuseppe Gagliardi-Urrutia giussepegagliardi@yahoo.com PCB&C, Nanay 373, Iquitos, Perú

© Environmental & Conservation Programs, The Field Museum, Chicago, IL 60605 USA. [rrc@fieldmuseum.org] [www.fmh.org/animalguides/] Rapid Color Guide # 262 versión 1 01/2010

221 *Clelia clelia*
COLUBRIDAE222 *Dipsas catesbyi*
COLUBRIDAE223 *Dipsas indica*
COLUBRIDAE224 *Drepanoides anomalus*
COLUBRIDAE225 *Drymarchon corais*
COLUBRIDAE226 *Drymarchon corais*
COLUBRIDAE227 *Drymobius rombifer*
COLUBRIDAE228 *Drymobius rombifer*
COLUBRIDAE229 *Helicops angulatus*
COLUBRIDAE230 *Helicops angulatus*
COLUBRIDAE231 *Helicops leopardinus*
COLUBRIDAE232 *Helicops leopardinus*
COLUBRIDAE233 *Hydrops martii*
COLUBRIDAE234 *Imantodes cenchoa*
COLUBRIDAE235 *Imantodes lentiferus*
COLUBRIDAE236 *Leptodeira annulata*
COLUBRIDAE237 *Leptodeira annulata*
COLUBRIDAE

foto: Rommel Rojas

238 *Leptophis ahetulla*
COLUBRIDAE239 *Liophis cf. cobella*
COLUBRIDAE240 *Liophis reginae*
COLUBRIDAE

Giuseppe Gagliardi-Urrutia

Peruvian Center for Biodiversity and Conservation

Fotos de G.Gagliardi-Urrutia, excepto donde indicado. Producido por Tyana Wachter, R. Foster, J. Philipp, con el apoyo de Ellen Hyndman Fund y Andrew Mellon Foundation.

© Giuseppe Gagliardi-Urrutia giuseppegagliardi@yahoo.com PCB&C, Nanay 373, Iquitos, Perú

© Environmental & Conservation Programs, The Field Museum, Chicago, IL 60605 USA. [rrc@fieldmuseum.org] [www.fmh.org/animalguides/] Rapid Color Guide # 262 versión 1 01/2010



241 *Liophis typhlus*
COLUBRIDAE



242 *Oxybelis fulgidus*
COLUBRIDAE



243 *Oxybelis fulgidus*
COLUBRIDAE



244 *Oxyrhopus formosus*
COLUBRIDAE



245 *Oxyrhopus petala*
COLUBRIDAE



246 *Pseudoboa coronata*
COLUBRIDAE



247 *Pseustes poecilonotus*
COLUBRIDAE



248 *Rhinobothryum lentiginosum*
COLUBRIDAE



249 *Siphlophis compressus*
COLUBRIDAE



250 *Spilotes pullatus*
COLUBRIDAE



251 *Xenodon rabdocephalus*
COLUBRIDAE



252 *Xenodon rabdocephalus*
COLUBRIDAE



253 *Xenodon severus*
COLUBRIDAE



254 *Xenodon severus*
COLUBRIDAE



255 *Xenopholis scalaris*
COLUBRIDAE



256 *Xenoxybelis argenteus*
COLUBRIDAE



257 *Micrurus hemprichii*
ELAPIDAE



258 *Micrurus lemniscatus*
ELAPIDAE



259 *Micrurus lemniscatus*
ELAPIDAE



260 *Micrurus obscurus*
ELAPIDAE

Giuseppe Gagliardi-Urrutia

Peruvian Center for Biodiversity and Conservation

Fotos de G.Gagliardi-Urrutia, excepto donde indicado. Producido por Tyana Wachter, R. Foster, J. Philipp, con el apoyo de Ellen Hyndman Fund y Andrew Mellon Foundation.

© Giuseppe Gagliardi-Urrutia gussepegagliardi@yahoo.com PCB&C, Nanay 373, Iquitos, Perú

© Environmental & Conservation Programs, The Field Museum, Chicago, IL 60605 USA. [rrc@fieldmuseum.org] [www.fmh.org/animalguides/] Rapid Color Guide # 262 versión 1 01/2010

261 *Micrurus obscurus*
ELAPIDAE262 *Typhlops brongersmianus*
TYPHLOPIDAE263 *Typhlops cf. minuisquamus*
TYPHLOPIDAE264 *Bothriopsis bilineata*
VIPERIDAE265 *Bothrocophias hyoprora*
VIPERIDAE266 *Bothrocophias hyoprora*
VIPERIDAE267 *Bothrops atrox*
VIPERIDAE268 *Bothrops atrox*
VIPERIDAE269 *Bothrops atrox*
VIPERIDAE270 *Bothrops atrox*
VIPERIDAE271 *Bothrops atrox* (juvenil)
VIPERIDAE272 *Bothrops brazili*
VIPERIDAE273 *Bothrops brazili*
VIPERIDAE274 *Lachesis muta*
VIPERIDAE275 *Lachesis muta*
VIPERIDAE276 *Mesoclemmys gibba*
CHELIDAE277 *Platemys platycephala*
CHELIDAE278 *Podocnemis expansa*
PODOCNEMIDIDAE279 *Podocnemis unifilis*
PODOCNEMIDIDAE280 *Chelonoidis denticulata*
TESTUDINIDAE