

CHILOPODA de la Quebrada la Vieja – Bogotá- Cundinamarca, Colombia.

*Cesar Camilo Prado Sepulveda (Universidad Distrital Francisco José de Caldas. Grupo de Investigación en Artrópodos "Kumanguí" Bogotá-Colombia),
Alexander García García (Universidad Distrital Francisco José de Caldas. Grupo de Investigación en Artrópodos "Kumanguí" Bogotá-Colombia)

Fotos de Cesar Camilo Prado Sepulveda. Producido por: Cesar Camilo Prado Sepulveda. © Cesar Camilo Prado Sepulveda [Polydesmida@gmail.com]

618 versión 1 03/2014



Newportia longitarsis
Scolopocryptopidae



Newportia longitarsis
Scolopocryptopidae



Newportia longitarsis
Scolopocryptopidae



Newportia monticola
Scolopocryptopidae



Newportia monticola
Scolopocryptopidae



Newportia monticola
Scolopocryptopidae



Newportia stollii
Scolopocryptopidae



Newportia stollii
Scolopocryptopidae



Newportia stollii
Scolopocryptopidae



Schendylidae



Schendylidae



Schendylidae



Ballophilus sp.
Ballophilidae



Ballophilus sp.
Ballophilidae



Ballophilus sp.
Ballophilidae



Taeniolinum sp.
Ballophilidae



Taeniolinum sp.
Ballophilidae

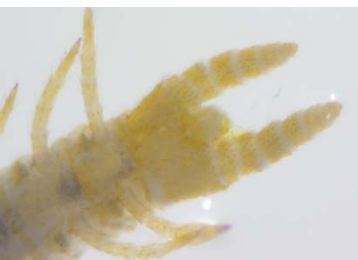

Taeniolinum sp.
Ballophilidae



Diplethmus sp.
Ballophilidae

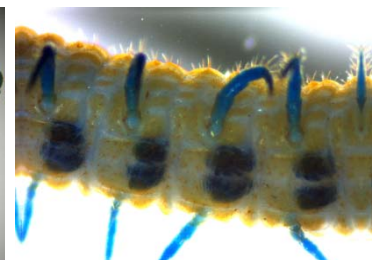

Diplethmus sp.
Ballophilidae

CHILOPODA de la Quebrada la Vieja – Bogotá- Cundinamarca, Colombia.

*Cesar Camilo Prado Sepulveda (Universidad Distrital Francisco José de Caldas. Grupo de Investigación en Artrópodos "Kumanguí" Bogotá-Colombia),
Alexander García García (Universidad Distrital Francisco José de Caldas. Grupo de Investigación en Artrópodos "Kumanguí" Bogotá-Colombia)

2

Fotos de Cesar Camilo Prado Sepulveda. Producido por: Cesar Camilo Prado Sepulveda. © Cesar Camilo Prado Sepulveda [Polydesmida@gmail.com]

618 versión 1 03/2014



Quebrada la vieja



Bosque forestal



Bosque secundario



Pteridium aquilinum

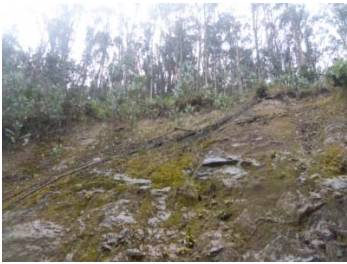

Erosión por bosque forestal